



ROMÂNIA



CONSILIUL JUDEȚEAN IALOMIȚA

Slobozia - Ialomița • Piața Revoluției nr. 1, Tel.: 0243/230200; Fax: 0243/230250

MONITORUL OFICIAL al județului Ialomița

Nr. 2
martie 2016

C U P R I N S

Nr. hotărâre	Denumirea hotărârii	Pagina
20	Hotărâre privind încetarea de drept, înainte de expirarea duratei normale, a mandatului de consilier județean al domnului Miclea Dan	3
21	Hotărâre privind încetarea de drept, înainte de expirarea duratei normale, mandatului de consilier județean al domnului Sitaru Nicolae	5
22	Hotărâre privind validarea mandatului de consilier județean al domnului Tudor George	7
23	Hotărâre privind modificarea Hotărârii Consiliului Județean Ialomița nr. 33/30.06.2012 privind organizarea comisiilor de specialitate ale Consiliului Județean Ialomița pe principalele domenii de activitate, cu modificările ulterioare	9
24	Hotărâre privind modificarea Hotărârii Consiliului Județean Ialomița nr. 1 din 30.06.2012 privind alegerea Comisiei de validare a Consiliului Județean Ialomița;	11
25	Hotărâre privind aprobarea rectificării bugetului general al județului Ialomița pe anul 2016;	13
26	Hotărâre privind aprobarea bugetului de venituri și cheltuieli al Spitalului Județean de Urgență Slobozia, pe anul 2016;	18
27	Hotărâre privind modificarea anexei nr. 2 la Hotărârea Consiliului Județean Ialomița nr. 31/29.05.2013 privind aprobarea organigramei, statului de funcții și funcțiilor publice din cadrul aparatului de specialitate al Consiliului Județean Ialomița, cu modificările și completările ulterioare;	46
28	Hotărâre privind aprobarea organigramei și statului de funcții ale Direcției Generale de Asistență Socială și Protecția Copilului Ialomița;	53
29	Hotărâre privind aprobarea organigramei și statului de funcții ale Spitalului Județean de Urgență Slobozia;	62
30	Hotărâre privind aprobarea cuantumului cotizațiilor și contribuțiilor Județului Ialomița și Consiliului Județean Ialomița la unele organisme interne, pe anul 2016;	106
31	privind modificarea Hotărârii Consiliului Județean Ialomița nr. 7/14.02.2012	108
32	Hotărâre privind modificarea Hotărârii Consiliului Județean Ialomița nr. 4/27.02.2009 privind însușirea inventarului bunurilor care alcătuiesc domeniul public al județului Ialomița	110
33	Hotărâre privind numirea reprezentanților județului Ialomița în Adunarea Generală a Acționarilor a S.C. Drumuri și Poduri S.A. Ialomița și aprobarea mandatului acestora	112



HOTĂRÂRE

privind încetarea de drept, înainte de expirarea duratei normale, a mandatului de consilier județean al domnului Miclea Dan

Consiliul Județean Ialomița,

Având în vedere:

- Demisia domnului Miclea Dan din funcția de consilier județean, înregistrată la Consiliul Județean Ialomița sub nr. 1652 din 29.02.2016;

- prevederile Dispoziției Președintelui Consiliului Județean Ialomița nr. 111 din 19.05.2015 privind adoptarea unor măsuri organizatorice pe perioada dispunerii măsurii controlului judiciar față de Președintele Consiliului Județean Ialomița,

Examinând :

- Referatul nr. 1804 din 03.03.2016 al Vicepreședintelui Consiliului Județean Ialomița și al Secretarului Județului Ialomița,

În conformitate cu:

- prevederile art.9 alin.(2) lit.a), art.10 și art.12 din Legea nr.393/2004 privind Statutul aleșilor locali, cu modificările și completările ulterioare,

În temeiul art.97 alin.(1) din Legea administrației publice locale nr.215/2001, republicată, cu modificările și completările ulterioare,

HOTĂRĂȘTE:

Art.1 *la act de demisia domnului Miclea Dan din funcția de consilier județean, înregistrată la Consiliul Județean Ialomița sub nr. 1652 din 29.02.2016.*

Art.2 *Constată încetarea de drept, înainte de expirarea duratei normale, a mandatului de consilier județean al domnului Miclea Dan, ca urmare a demisiei.*

Art.3 *Declară vacant locul de consilier județean al domnului Miclea Dan – propus de Partidul Social Democrat, ales pe lista electorală a Uniunii Social Liberale.*

Art.4 *Prezenta hotărâre devine obligatorie și produce efecte de la data comunicării.*

Art.5 Prezenta hotărâre se va comunica, prin grija Secretarului Județului Ialomița, spre știință, domnului Miclea Dan și Partidului Social Democrat – Organizația Județeană Ialomița.

p. PREȘEDINTE

VICEPREȘEDINTE
Ștefan MUȘOIU

Contrasemnează
Secretarul județului Ialomița
Adrian Robert IONESCU

Nr. 20
Adoptată la Slobozia
Astăzi 23.03.2016

Rd/Oc
DIG
2 ex.



HOTĂRÂRE

privind încetarea de drept, înainte de expirarea duratei normale, a mandatului de consilier județean al domnului Sitaru Nicolae

Consiliul Județean Ialomița,

Având în vedere:

- Demisia domnului Sitaru Nicolae din funcția de consilier județean, înregistrată la Consiliul Județean Ialomița sub nr. 1689 din 01.03.2016;

- prevederile Dispoziției Președintelui Consiliului Județean Ialomița nr. 111 din 19.05.2015 privind adoptarea unor măsuri organizatorice pe perioada dispunerii măsurii controlului judiciar față de Președintele Consiliului Județean Ialomița,

Examinând :

- Referatul nr. 1805 din 03.03.2016 al Vicepreședintelui Consiliului Județean Ialomița și al Secretarului Județului Ialomița,

În conformitate cu:

- prevederile art.9 alin.(2) lit.a), art.10 și art.12 din Legea nr.393/2004 privind Statutul aleșilor locali, cu modificările și completările ulterioare,

În temeiul art.97 alin.(1) din Legea administrației publice locale nr.215/2001, republicată, cu modificările și completările ulterioare,

HOTĂRĂȘTE:

Art.1 *La act de demisia domnului Sitaru Nicolae din funcția de consilier județean, înregistrată la Consiliul Județean Ialomița sub nr. 1689 din 01.03.2016.*

Art.2 *Constată încetarea de drept, înainte de expirarea duratei normale, a mandatului de consilier județean al domnului Sitaru Nicolae, ca urmare a demisiei.*

Art.3 *Declară vacant locul de consilier județean al domnului Sitaru Nicolae – propus de Partidul Democrat Liberal, ales pe lista electorală a Alianței pentru Ialomița.*

Art.4 *Prezenta hotărâre devine obligatorie și produce efecte de la data comunicării.*

Art.5 Prezenta hotărâre se va comunica, prin grija Secretarului Județului Ialomița, spre știință, domnului Sitaru Nicolae și Partidului Național Liberal – Organizația Județeană Ialomița.

p. PREȘEDINTE

VICEPREȘEDINTE
Ștefan MUȘOIU

Contrasemnează
Secretarul județului Ialomița
Adrian Robert IONESCU

Nr.21
Adoptată la Slobozia
Astăzi 23.03.2016

Rd/Oc
DIG
2 ex.



HOTĂRÂRE

privind validarea mandatului de consilier județean al domnului Tudor George

Consiliul Județean Ialomița,

Având în vedere:

-Hotărârea Consiliului Județean Ialomița nr. 20 din 23.03.2016 privind încetarea de drept, înainte de expirarea duratei normale a mandatului de consilier județean al domnului Miclea Dan;

-Procesul-verbal privind centralizarea voturilor, constatarea rezultatelor alegerilor și atribuirea mandatelor pentru funcția de consilier al Consiliului Județean Ialomița, din 10 Iunie 2012, al Circumscripției Electorale nr. 23 Ialomița;

-Adresa Partidului Social Democrat – Organizația Județeană Ialomița nr.33 din 02.03.2016 prin care se confirmă că domnul Tudor George este membru al acestui partid,

- prevederile Dispoziției Președintelui Consiliului Județean Ialomița nr. 111 din 19.05.2015 privind adoptarea unor măsuri organizatorice pe perioada dispunerii măsurii controlului judiciar față de Președintele Consiliului Județean Ialomița,

- Procesul-verbal nr.2537 din 23.03.2016 al Comisiei de validare și rezultatul votului liber exprimat de majoritatea consilierilor județeni prezenți,

În conformitate cu:

- prevederile art.31 alin.3, art.31¹ și art.90 din Legea administrației publice locale nr. 215/2001, republicată, cu modificările și completările ulterioare;

- prevederile art.9 alin.(2) lit. a din Legea nr.393/2004 privind statutul aleșilor locali, cu modificările și completările ulterioare,

În temeiul art. 97 alin.(1) din Legea administrației publice locale, nr. 215/2001, republicată, cu modificările și completările ulterioare,

HOTĂRĂȘTE:

Art.1 *Se validează mandatul de consilier județean al domnului Tudor George – propus de Partidul Social Democrat – Organizația Județeană Ialomița, ales supleant pe lista electorală a Uniunii Social Liberale.*

Art.2 Prezenta hotărâre poate fi atacată de cei interesați, la instanța de contencios administrativ, în 5 zile de la adoptare, iar în cazul celor absenți de la ședință, în 5 zile de la comunicare.

Art.3 Prezenta hotărâre va fi comunicată prin grija Secretarului Județului Ialomița, spre știință, persoanei nominalizate la art.1 și Partidului Social Democrat – Organizația Județeană Ialomița.

p. PREȘEDINTE

VICEPREȘEDINTE
Ștefan MUȘOIU

Contrasemnează
Secretarul județului Ialomița
Adrian Robert IONESCU

Nr.22
Adoptată la Slobozia
Astăzi 23.03.2016

Rd/Oc
DIG
2 ex.



HOTĂRÂRE

privind modificarea Hotărârii Consiliului Județean Ialomița nr. 33/30.06.2012 privind organizarea comisiilor de specialitate ale Consiliului Județean Ialomița pe principalele domenii de activitate, cu modificările ulterioare

Consiliul Județean Ialomița,

Având în vedere:

- Expunerea de motive nr.2035 din 11.03.2016 a Vicepreședintelui Consiliului Județean Ialomița cu atribuții temporar delegate;

- Hotărârea Consiliului Județean Ialomița nr. 20 din 23.03.2016 privind încetarea de drept, înainte de expirarea duratei normale, a mandatului de consilier județean al domnului Miclea Dan;

- Hotărârea Consiliului Județean Ialomița nr. 22 din 23.03.2016 privind validarea mandatului de consilier județean al domnului Tudor George;

- prevederile Dispoziției Președintelui Consiliului Județean Ialomița nr. 111 din 19.05.2015 privind adoptarea unor măsuri organizatorice pe perioada dispunerii măsurii controlului judiciar față de Președintele Consiliului Județean Ialomița,

Examinând:

- Raportul nr.2036 din 11.03.2016 al Direcției Coordonare Organizare;

- Raportul nr.2427 din 21.03.2016 al Comisiei juridice și de disciplină,

În conformitate cu:

- prevederile Regulamentului de organizare și funcționare a Consiliului Județean Ialomița aprobat prin Hotărârea nr. 52/29.08.2008, cu modificările și completările ulterioare;

- prevederile Hotărârii Consiliului Județean Ialomița nr. 33 din 30.06.2012 privind organizarea comisiilor de specialitate ale Consiliului Județean Ialomița pe principalele domenii de activitate;

- prevederile art. 54 și art. 98 din Legea administrației publice locale nr.215/2001, republicată, cu modificările și completările ulterioare,

În temeiul art. 97 alin.1 din Legea administrației publice locale, nr. 215/2001, republicată, cu modificările și completările ulterioare:

HOTĂRĂȘTE:

Art. 1 Hotărârea Consiliului Județean Ialomița nr. 33/30.06.2012 privind organizarea comisiilor de specialitate ale Consiliului Județean Ialomița pe principalele domenii de activitate, se modifică după cum urmează:

* la art. 2, pct. 5 se modifică și va avea următorul cuprins:

5. Comisia pentru muncă, sănătate, asistență socială și familie :

- Condruț Ileana
- Vasilache Aurel
- Nunu Ion
- Tudor George
- Maftai Gică
- Andriescu Adrian
- Florea Romeo

Art. 2 Prezenta hotărâre devine obligatorie și produce efecte de la data comunicării.

Art. 3 Prin grija Direcției Coordonare Organizare, prezenta hotărâre va fi comunicată domnului Tudor George și Comisiei pentru muncă, sănătate, asistență socială și familie a Consiliului Județean Ialomița, urmând a fi publicată pe site-ul Consiliului Județean Ialomița.

p. PREȘEDINTE

VICEPREȘEDINTE
Ștefan MUȘOIU

Contrasemnează
Secretarul Județului Ialomița
Adrian Robert IONESCU

Nr.23
Adoptată la Slobozia
Astăzi 23.03.2016

Rd/Oc
DIG
2 ex.



HOTĂRÂRE

privind modificarea Hotărârii Consiliului Județean Ialomița nr. 1 din 30.06.2012 privind alegerea Comisiei de validare a Consiliului Județean Ialomița

Consiliul Județean Ialomița,

Având în vedere:

- Expunerea de motive nr.1808 din 03.03.2016 a Vicepreședintelui Consiliului Județean Ialomița cu atribuții temporar delegate;

- Hotărârea Consiliului Județean Ialomița nr. 20 din 23.03.2016 privind încetarea de drept, înainte de expirarea duratei normale, a mandatului de consilier județean al domnului Miclea Dan,

- prevederile Dispoziției Președintelui Consiliului Județean Ialomița nr. 111 din 19.05.2015 privind adoptarea unor măsuri organizatorice pe perioada dispunerii măsurii controlului judiciar față de Președintele Consiliului Județean Ialomița,

- procesul verbal nr.2538 din 23.03.2016 al Comisiei de validare a Consiliului Județean Ialomița,

Examinând:

- Raportul nr.1809 din 03.03.2016 al Direcției Coordonare Organizare;

- Raportul nr.2428 din 21.03.2016 al Comisiei juridice și de disciplină;

- Hotărârea Consiliului Județean Ialomița nr. 1 din 30.06.2012 privind alegerea Comisiei de validare a Consiliului Județean Ialomița ,

În conformitate cu:

- prevederile art. 31, alin. (2) și art.90 din Legea administrației publice locale nr.215/2001, republicată, cu modificările și completările ulterioare;

În temeiul art. 97 alin. (1) din Legea administrației publice locale nr.215/2001, republicată, cu modificările și completările ulterioare ,

HOTĂRĂȘTE:

Art.1 Hotărârea Consiliului Județean Ialomița nr. 1 din 30.06.2012 privind alegerea Comisiei de validare a Consiliului Județean Ialomița se modifică în sensul că domnul **Vasilache Aurel** - consilier județean, se alege membru al Comisiei de validare a Consiliului Județean Ialomița, urmare încetării mandatului de consilier județean al domnului Miclea Dan.

Art.2 Prezenta hotărâre devine obligatorie și produce efecte de la data comunicării.

Art.3 Prin grija Direcției Coordonare Organizare, prezenta hotărâre va fi comunicată domnului Vasilache Aurel și Comisiei de validare a Consiliului Județean Ialomița.

p. PREȘEDINTE

VICEPREȘEDINTE
Ștefan MUȘOIU

Contrasemnează
Secretarul județului Ialomița
Adrian Robert IONESCU

Nr.24
Adoptată la Slobozia
Astăzi 23.03.2016

Rd/Oc
DIG
2 ex.



HOTĂRÂRE

privind aprobarea rectificării bugetului general al județului Ialomița, pe anul 2016

Consiliul Județean Ialomița,

Având în vedere:

- Expunerea de motive nr. 2114 din 14.03.2016 a Vicepreședintelui Consiliului Județean Ialomița;

- Prevederile Dispoziției Președintelui Consiliului Județean Ialomița nr. 111 din 19.05.2015 privind adoptarea unor măsuri organizatorice pe perioada dispunerii măsurii controlului judiciar față de Președintele Consiliului Județean Ialomița,

Examinând:

- Raportul comun nr. 2206 din 15.03.2016 al Direcției Buget Finanțe și Direcției Investiții și Servicii Publice;

- Raportul nr.2404 din 21.03.2016 al Comisiei pentru muncă, sănătate, asistență socială și familie;

- Raportul nr. 2429 din 21.03.2016 al Comisiei juridice, de disciplină, drepturi, obligații și incompatibilități;

- Raportul nr. 2394 din 21.03.2016 al Comisiei economico-financiare și agricultură;

- Raportul nr. 2389 din 21.03.2016 al Comisiei pentru învățământ, cultură, culte, tineret, colaborarea cu societatea civilă și relații externe;

- Raportul nr. 2390 din 21.03.2016 al Comisiei de urbanism, amenajarea teritoriului, dezvoltare regională, protecția mediului și turism,

În conformitate cu :

- prevederile art. 91 alin. (1) lit. b), alin. (3) lit. a) și art. 104 alin. (1) lit. c), alin. (4) lit. b) din Legea administrației publice locale nr. 215/2001, republicată, cu modificările și completările ulterioare;

- prevederile art. 19 alin. (2) și art. 36 din Legea nr. 273/2006 privind finanțele publice locale, cu modificările și completările ulterioare;

- prevederile Legii nr. 339/2015 privind bugetul de stat pe anul 2016;

- prevederile Hotărârii Consiliului Județean Ialomița nr. 14/27.01.2016 privind adoptarea bugetului general al județului Ialomița, pe anul 2016;

În temeiul art. 97 alin. (1) din Legea administrației publice locale nr.215/2001, republicată, cu modificările și completările ulterioare,

HOTĂRĂȘTE:

Art. 1 (1) Se aprobă rectificarea bugetului propriu al județului Ialomița pe anul 2016, pe capitole, subcapitole, paragrafe, titluri, articole, alineate și secțiuni, la venituri în sumă de 107.491,00 mii lei, la cheltuieli în sumă de 150.148,00 mii lei cu un deficit de 42.657,00 mii lei,

deficit ce va fi acoperit din excedentul anului precedent în limita sumei de 43.465,00 mii lei potrivit pct. I din anexa care face parte integrantă din prezenta hotărâre.

(2) Se aprobă utilizarea din excedentul anului precedent a sumei de 43.465,00 mii lei ca sursă de finanțare a cheltuielilor secțiunii de dezvoltare a bugetului propriu.

Art. 2 Se aprobă rectificarea bugetului activităților finanțate integral din venituri proprii al instituțiilor publice subordonate Consiliului Județean Ialomița, pe anul 2016, pe capitole, subcapitole, paragrafe, titluri, articole, alineate și secțiuni, în sumă de 1.252,00 mii lei, atât la venituri cât și la cheltuieli, potrivit pct. II din anexa care face parte integrantă din prezenta hotărâre.

Art. 3 Influențele prevăzute la art. 1 și 2 sunt detaliate în anexa care face parte integrantă din prezenta hotărâre.

Art. 4 Se împuternicește Direcția Buget Finanțe din cadrul aparatului de specialitate al Consiliului Județean Ialomița să introducă modificările și completările în structura bugetului județului Ialomița, inclusiv în sinteza programelor, programul de investiții publice, fondul salariilor de bază și în bugetul general consolidat, pe anul 2016.

Art. 5 Prevederile prezentei hotărâri vor fi aduse la îndeplinire de către direcțiile din cadrul aparatului de specialitate al Consiliului Județean Ialomița și instituțiile subordonate, punerea în aplicare fiind asigurată de Vicepreședintele Consiliului Județean Ialomița, cu atribuții temporar delegate.

Art. 6 Prezenta hotărâre devine obligatorie și produce efecte de la data aducerii la cunoștință publică.

Art. 7 Prin grija Direcției Coordonare Organizare, prezenta hotărâre va fi comunicată direcțiilor de specialitate implicate și instituțiilor subordonate Consiliului Județean Ialomița, urmând a fi publicată pe site-ul Consiliului Județean Ialomița.

p.PREȘEDINTE
VICEPREȘEDINTE
Ștefan MUȘOIU

Contrasemnează
Secretarul județului Ialomița
Adrian Robert IONESCU

Nr.25
Adoptată astăzi 23.03.2016
La Slobozia

Rd/Oc
HAM
2 ex.

ROMÂNIA
CONSILIUL JUDEȚEAN IALOMIȚA

ANEXA

LA HOTĂRÂREA NR. 25 / 23 .03.2016

privind aprobarea rectificării bugetului general al județului Ialomița, pe anul 2016

- mii lei -

Nr. crt.	Denumirea indicatorilor	Program actual	Influențe	Program rectificat
0	1	2	3	4
I BUGET LOCAL				
TOTAL VENITURI		107.491,00	0,00	107.491,00
VENITURI - SECȚIUNEA DE FUNCȚIONARE		105.659,00	0,00	105.659,00
VENITURI - SECȚIUNEA DE DEZVOLTARE		1.832,00	0,00	1.832,00
TOTAL CHELTUIELI		149.665,00	483,00	150.148,00
CHELTUIELI - SECȚIUNEA DE FUNCȚIONARE		105.659,00	0,00	105.659,00
CHELTUIELI - SECȚIUNEA DE DEZVOLTARE		44.006,00	483,00	44.489,00
Paragraf : 51.02.01.03 Autorități executive		587,00	18,00	605,00
Articol/Alineat				
71.01.30 Alte active fixe		385,00	18,00	403,00
<i>Elaborare studii pedologice</i>		0,00	18,00	18,00
Paragraf : 66.02.06.01 Spitale generale		1.384,00	300,00	1.684,00
Articol/Alineat				
51.02.28 Transferuri din bugetele locale pentru finanțarea cheltuielilor de capital în domeniul sănătății		800,00	300,00	1.100,00
Paragraf : 67.02.03.03 Muzee - Consiliul Județean Ialomița		185,00	75,00	260,00
Articol/Alineat				
71.01.30 Alte active fixe		185,00	75,00	260,00
<i>Biserica de lemn de la Poiana - elaborare documentatie tehnico - economica, faza DALI</i>		35,00	-35,00	0,00
<i>Restaurare și conservare Biserica de lemn „Sf. Nicolae” - elaborare documentatie tehnico - economica, faza DALI</i>		0,00	35,00	35,00
<i>Restaurare și conservare Biserica de lemn „Sf. Nicolae” - servicii consultanță / asistență pentru întocmirea și depunerea CF și a documentației aferente</i>		0,00	25,00	25,00
<i>Reabilitarea și punerea în valoare a monumentului istoric Orașul de Floci - servicii consultanță / asistență pentru întocmirea și depunerea CF și a documentației aferente</i>		0,00	25,00	25,00
<i>Reabilitarea monumentului istoric și de arhitectură Conacul Bolomey - servicii consultanță / asistență pentru întocmirea și depunerea CF și a documentației aferente</i>		0,00	25,00	25,00
Paragraf : 84.02.03.01 Drumuri și poduri		40.146,00	90,00	40.236,00
Articol/Alineat				
71.01.30 Alte active fixe		1.383,00	90,00	1.473,00
<i>Reabilitare DJ 211 Grivița - Traian, (km 0+270- km 6+970) -elaborare documentație tehnico - economică, faza DALI</i>		0,00	40,00	40,00

- mii lei -				
Nr. crt.	Denumirea indicatorilor	Program actual	Influențe	Program rectificat
0	1	2	3	4
	Modernizarea drumurilor judetene DJ 302 (km 13+865 - km37+545) Drăgoiești - Roșiori - Movilița - Dridu, DJ 101 (km 52+100-37+600) Dridu-Fierbinti Tirg-limita jud Ilfov, DJ 101 (km 52+100-59+700) Dridu - Jilavele si DJ 402 (km 53+700 - 61+740) limita judet Calarasi - Sinești (DN2) (Prioritatea I POR) - revizuire SF/DALI	13,00	-13,00	0,00
	Modernizarea drumurilor județene DJ 302 (km 13+865 - km37+545) localitățile Drăgoiești - Roșiori - Movilița - Dridu, DJ 101 (km 52+100-37+600) localitățile Dridu-Fierbinți Tirg-limită jud Ilfov, DJ 101 (km 52+100-59+700) Dridu - Jilavele și DJ 402 (km 53+700 - 61+740) limită județ Călărași - Sinești (DN2) (Prioritatea I POR) - revizuire SF / DALI	0,00	23,00	23,00
	Modernizarea drumurilor judetene DJ 302 (km 13+865 - km37+545) Drăgoiești - Roșiori - Movilița - Dridu, DJ 101 (km 52+100-37+600) Dridu-Fierbinti Tirg-limita jud Ilfov, DJ 101 (km 52+100-59+700) Dridu Jilavele si DJ 402 (km 53+700 - 61+740) limita judet Calarasi - Sinești (DN2) (Prioritatea I POR) - servicii consultanta / asistenta pentru intocmirea si depunerea CF si a documentatiei aferente	25,00	-25,00	0,00
	Modernizarea drumurilor judetene DJ 302 (km 13+865 - km37+545) localitățile Drăgoiești - Roșiori - Movilița - Dridu, DJ 101 (km 52+100-37+600) localitățile Dridu-Fierbinti Tirg-limita jud Ilfov, DJ 101 (km 52+100-59+700) Dridu Jilavele si DJ 402 (km 53+700 - 61+740) limita judet Calarasi - Sinești (DN2) (Prioritatea I POR) - servicii consultanta / asistenta pentru intocmirea si depunerea CF si a documentatiei aferente	0,00	25,00	25,00
	Modernizarea drumurilor judetene DJ 302 (km 13+865 - km37+545) Drăgoiești - Roșiori - Movilița - Dridu, DJ 101 (km 52+100-37+600) Dridu-Fierbinti Tirg-limita jud Ilfov, DJ 101 (km 52+100-59+700) Dridu Jilavele si DJ 402 (km 53+700 - 61+740) limita judet Calarasi - Sinești (DN2) (Prioritatea I POR) - PT+DE	200,00	-200,00	0,00
	Modernizarea drumurilor judetene DJ 302 (km 13+865 - km37+545) localitățile Drăgoiești - Roșiori - Movilița - Dridu, DJ 101 (km 52+100-37+600) localitățile Dridu-Fierbinti Tirg-limita jud Ilfov, DJ 101 (km 52+100-59+700) Dridu Jilavele si DJ 402 (km 53+700 - 61+740) limita judet Calarasi - Sinești (DN2) (Prioritatea I POR) - PT+DE	0,00	200,00	200,00
	Modernizarea drumurilor judetene DJ 302 (km 13+865 - km37+545) Drăgoiești - Roșiori - Movilița - Dridu, DJ 101 (km 52+100-37+600) Dridu-Fierbinti Tirg-limita jud Ilfov, DJ 101 (km 52+100-59+700) Dridu - Jilavele si DJ 402 (km 53+700 - 61+740) limita judet Calarasi - Sinești (DN2) (Prioritatea I POR)- studiu de trafic	20,00	-20,00	0,00
	Modernizarea drumurilor judetene DJ 302 (km 13+865 - km37+545) localitățile Drăgoiești - Roșiori - Movilița - Dridu, DJ 101 (km 52+100-37+600) localitățile Dridu-Fierbinti Tirg-limita jud Ilfov, DJ 101 (km 52+100-59+700) Dridu - Jilavele si DJ 402 (km 53+700 - 61+740) limita judet Calarasi - Sinești (DN2) (Prioritatea I POR)- studiu de trafic	0,00	20,00	20,00
	Modernizare drum județean DJ 201, DN2 (Cosereni)- Axintele - Orezu - Bordusele, km 0+000 - km 42+950 - PT+DE	200,00	-200,00	0,00

- mii lei -				
Nr. crt.	Denumirea indicatorilor	Program actual	Influențe	Program rectificat
0	1	2	3	4
	<i>Modernizare DJ 201: Tronson I DN2 Cosereni - Axintele - Orezu, km 0+000 - km 35+400 - PT+DE</i>	0,00	200,00	200,00
	<i>Modernizare DJ 201, pe tronsonul Orezu - Piersica - Borduselu, km 35+400 - km 42+950 (tronson II) - PT+DE</i>	0,00	40,00	40,00
II <u>BUGETUL ACTIVITĂȚILOR FINANȚATE INTEGRAL DIN VENITURI PROPRII AL INSTITUȚIILOR PUBLICE DIN SUBORDINEA CONSILIULUI JUDEȚEAN IALOMIȚA</u>				
TOTAL VENITURI		1.250,00	2,00	1.252,00
VENITURI - SECȚIUNEA DE FUNCȚIONARE		1.250,00	2,00	1.252,00
Subcapitol				
37.10.01	Donații și sponsorizări	4,00	2,00	6,00
	<i>Direcția Generală de Asistență Socială și Protecția Copilului Ialomița - Centrul de Îngrijire și Asistență Slobozia</i>	4,00	2,00	6,00
TOTAL CHELTUIELI		1.250,00	2,00	1.252,00
CHELTUIELI - SECȚIUNEA DE FUNCȚIONARE		1.250,00	2,00	1.252,00
Paragraf : 68.10.05.02 Asistență socială în caz de boli și invalidități - Direcția Generală de Asistență Socială și Protecția Copilului Ialomița - Centrul de Îngrijire și Asistență Slobozia		480,00	2,00	482,00
Articol/Alineat				
20.03.01	Hrană pentru oameni	379,00	2,00	381,00



HOTĂRÂRE

privind aprobarea bugetului de venituri și cheltuieli al Spitalului Județean de Urgență Slobozia, pe anul 2016

Consiliul Județean Ialomița,

Având în vedere:

- Expunerea de motive nr. 1561 din 25.02.2016 a Vicepreședintelui Consiliului Județean Ialomița;

- Dispoziția Președintelui Consiliului Județean Ialomița nr. 111 din 19.05.2015 privind adoptarea unor măsuri organizatorice pe perioada dispunerii măsurii controlului judiciar față de Președintele Consiliului Județean Ialomița,

Examinând:

- Nota de fundamentare a Spitalului Județean de Urgență Slobozia privind aprobarea bugetului de venituri și cheltuieli al Spitalului Județean de Urgență Slobozia, transmisă cu adresa nr. 1473 din 12.02.2016;

- Hotărârea Consiliului de Administrație al Spitalului Județean de Urgență Slobozia nr. 2 din 17.02.2016 de avizare a bugetului de venituri și cheltuieli al Spitalului Județean de Urgență Slobozia pe anul 2016;

- Raportul nr. 1562 din 25.02.2016 al Direcției Buget Finanțe;

- Raportul nr. 2405 din 21.03.2016 al Comisiei pentru muncă, sănătate, asistență socială și familie;

- Raportul nr. 2430 din 21.03.2016 al Comisiei juridice, de disciplină, drepturi, obligații și incompatibilități;

- Raportul nr. 2395 din 21.03.2016 al Comisiei economico-financiare și agricultură;

În conformitate cu :

- prevederile Legii nr. 95/2006 privind reforma în domeniul sănătății, republicată, cu modificările și completările ulterioare;

- prevederile art. 19 alin. (1) și art. 58 alin. (1) lit. c) din Legea nr. 273/2006 privind finanțele publice locale, cu modificările și completările ulterioare;

- prevederile art. 91 alin. (1) lit. d), alin. (3) lit. (a), alin. (5) lit. a) pct. 3 și art. 104 alin. (6) lit. b) din Legea administrației publice locale nr. 215/2001, republicată, cu modificările și completările ulterioare;

- prevederile Hotărârii Consiliului Județean Ialomița nr. 14 din 27.01.2016 privind aprobarea bugetului general al județului Ialomița pe anul 2016;

- prevederile Legii nr. 339/2015 privind bugetul de stat pe anul 2016,

În temeiul art. 97 alin. (1) din Legea administrației publice locale nr. 215/2001, republicată, cu modificările și completările ulterioare,

HOTĂRĂȘTE:

Art. 1 Se aprobă bugetul de venituri și cheltuieli al Spitalului Județean de Urgență Slobozia, pe anul 2016, pe secțiuni, capitole, subcapitole, titluri, articole și alineate, la venituri în sumă de 34.387,00 mii lei, la cheltuieli în sumă de 36.576,00 mii lei, cu un deficit de 2.189,00 mii lei, deficit ce va fi acoperit din excedentul anului 2015, potrivit anexelor 1, 2 și 3.

Art. 2 Se aprobă utilizarea din excedentului anului precedent în sumă de 2.189,00 mii lei, ca sursă de finanțare a cheltuielilor secțiunii de funcționare suma de 2.132,00 mii lei și ca sursă de finanțare a secțiunii de dezvoltare suma de 57,00 mii lei.

Art. 3 Se aprobă Programul de investiții publice pe anul 2016, potrivit anexei nr. 4.

Art. 4 Se aprobă numărul maxim de posturi și fondul aferent salariilor de bază pe anul 2016, potrivit anexei nr. 5

Art. 5 Anexele nr. 1-5 fac parte integrantă din prezenta hotărâre.

Art. 6 Se împuternicește Direcția Buget Finanțe din cadrul aparatului de specialitate al Consiliului Județean Ialomița să introducă prevederile bugetului de venituri și cheltuieli al Spitalului Județean de Urgență Slobozia în bugetul general consolidat al județului Ialomița , pe anul 2016.

Art. 7 Prevederile prezentei hotărâri vor fi aduse la îndeplinire de către Spitalul Județean de Urgență Slobozia, punerea în aplicare fiind asigurată de managerul unității sanitare.

Art. 8 Prezenta hotărâre devine obligatorie și produce efecte de la data aducerii la cunoștință publică.

Art. 9 Prin grija Direcției Coordonare Organizare, prezenta hotărâre va fi comunicată Direcției Buget Finanțe din cadrul aparatului de specialitate Consiliului Județean Ialomița și Spitalului Județean de Urgență Slobozia, urmând a fi publicată pe site-ul Consiliului Județean Ialomița.

p. PREȘEDINTE,

VICEPREȘEDINTE

Ștefan MUȘOIU

Avizat pentru legalitate

Secretarul județului Ialomița

Adrian –Robert IONESCU

SPITALUL JUDEȚEAN DE URGENȚĂ SLOBOZIA

ANEXA NR. 1
LA HOTĂRÂREA NR. 26 DIN 23.03.2016
BUGETUL SPITALULUI JUDEȚEAN DE URGENȚĂ SLOBOZIA
PE ANUL 2016

- mii lei -

Cod rând	DENUMIREA INDICATORILOR	Cod indicator	Buget 2016
			Prevederi anuale TOTAL
0	1	2	3
1	TOTAL VENITURI (cod 00.02+00.15+00.16+00.17+45.10+48.10)	00.01	34.387,00
2	I. VENITURI CURENTE (cod 00.03+00.12)	00.02	33.095,00
3	A. VENITURI FISCALE (cod 00.10)	00.03	-
4	A4. IMPOZITE SI TAXE PE BUNURI SI SERVICII (cod 15.10)	00.10	-
5	Taxe pe serviciile specifice (cod 15.10.01)	15.10	-
6	Impozit pe spectacole	15.10.01	-
7	Alte taxe pe servicii specifice	15.10.50	-
8	C. VENITURI NEFISCALE (cod 00.13+00.14)	00.12	33.095,00
9	C1. VENITURI DIN PROPRIETATE (cod 30.10)	00.13	47,00
10	Venituri din proprietate (cod 30.10.05+30.10.09+30.10.50)	30.10	47,00
11	Venituri din concesiuni si inchirieri	30.10.05	47,00
12	Alte venituri din concesiuni si inchirieri de catre institutiile publice	30.10.05.30	47,00
13	Venituri din dividende (cod 30.10.08.02+30.10.08.03)	30.10.08	-
14	Venituri din dividende de la alti platitori	30.10.08.02	-
15	Dividende de virat de catre societatile si companiile nationale si societatile cu capital	30.10.08.03	-
16	Venituri din utilizarea pasunilor comunale	30.10.09	-
17	Alte venituri din proprietate	30.10.50	-
18	Venituri din dobânzi (cod 31.10.03)	31.10	-
19	Alte venituri din dobânzi	31.10.03	-
20	C2. VANZARI DE BUNURI SI SERVICII (cod 33.10+34.10+35.10+36.10+37.10)	00.14	33.048,00
21	Venituri din prestari de servicii si alte activitati (cod 33.10.05+33.10.08+33.10.13+33.10.14+33.10.16+33.10.17+33.10.19+33.10.21+33.10.30 la 33.10.32+33.10.50)	33.10	33.047,00
22	Taxe si alte venituri in învățământ	33.10.05	-
23	Venituri din prestări de servicii	33.10.08	1.903,00
24	Taxe și alte venituri din protecția mediului	33.10.09	-
25	Contributia de intretinere a persoanelor asistate	33.10.13	-
26	Contributia elevilor si studentilor pentru internate, camine si cantine	33.10.14	-
27	Venituri din valorificarea produselor obtinute din activitatea proprie sau anexa	33.10.16	-
28	Venituri din organizarea de cursuri de calificare si conversie profesionala, specializare si	33.10.17	-
29	Venituri din serbari si spectacole scolare, manifestari culturale, artistice si sportive	33.10.19	-
30	Venituri din cercetare	33.10.20	-
31	Venituri din contractele incheiate cu casele de asigurari sociale de sanatate	33.10.21	20.426,00
32	Venituri din contractele incheiate cu directiile de sanatate publica din sume alocate de la bugetul de stat	33.10.30	8.685,00
33	Venituri din contractele incheiate cu directiile de sanatate publica din sume alocate din	33.10.31	1.692,00
34	Venituri din contractele incheiate cu institutiile de medicina legala	33.10.32	341,00
35	Alte venituri din prestari de servicii si alte activitati	33.10.50	-
36	Venituri din taxe administrative, eliberari permise (cod 34.10.50)	34.10	-
37	Alte venituri din taxe administrative, eliberari permise	34.10.50	-
38	Amenzi, penalitati si confiscari (cod 35.10.50)	35.10	-
39	Alte amenzi, penalitati si confiscari	35.10.50	-
40	Diverse venituri (cod 36.10.50)	36.10	1,00
41	Venituri din producerea riscurilor asigurate	36.10.04	-
42	Sume provenite din finantarea bugetara a anilor precedenti (36.02.32.02+36.02.32.03)	36.10.32	-
43	Sume provenite din finantarea bugetara a anilor precedenti, aferente sectiunii de dezvoltare	36.10.32.02	-
44	Sume provenite din finantarea bugetara a anilor precedenti, aferente sectiunii de functionare	36.10.32.03	-
45	Alte venituri	36.10.50	1,00
46	Transferuri voluntare, altele decât subvențiile (cod 37.10.01 la 37.10.50)	37.10	-
47	Donații și sponsorizări	37.10.01	-
48	Varsaminte din sectiunea de functionare pentru finantarea sectiunii de dezvoltare a bugetului	37.10.03	(309,00)
49	Varsaminte din sectiunea de functionare	37.10.04	309,00
50	Alte transferuri voluntare	37.10.50	-

Cod rând	DENUMIREA INDICATORILOR	Cod indicator	Buget 2016
			Prevederi anuale
			TOTAL
0	1	2	3
51	II. VENITURI DIN CAPITAL (cod 39.10)	00.15	2,00
52	Venituri din valorificarea unor bunuri (cod 39.10.01+39.10.50)	39.10	2,00
53	Venituri din valorificarea unor bunuri ale institutiilor publice	39.10.01	2,00
54	Alte venituri din valorificarea unor bunuri	39.10.50	-
55	III. OPERAȚIUNI FINANCIARE (COD 40.10+41.10)	00.16	-
56	Incasări din rambursarea împrumuturilor acordate (cod 40.10.16)	40.10	-
57	Sume utilizate din excedentul anului precedent pentru efectuarea de cheltuieli	40.10.15	-
58	Sume utilizate de administrațiile locale din excedentul anului precedent pentru secțiunea de funcționare	40.10.15.01	-
59	Sume utilizate de administrațiile locale din excedentul anului precedent pentru secțiunea de dezvoltare	40.10.15.02	-
60	Sume primite în cadrul mecanismului decontării cererilor de plată*)	40.10.16	-
61	Alte operațiuni financiare	41.10	-
62	Sume din excedentul anului precedent pentru acoperirea golurilor temporare de casă	41.10.06	-
63	IV. SUBVENȚII (cod 00.18)	00.17	1.290,00
64	SUBVENȚII DE LA ALTE NIVELE ALE ADMINISTRAȚIEI PUBLICE (cod 42.10+43.10)	00.18	1.290,00
65	Subvenții de la bugetul de stat (cod 42.10.11+42.10.39+42.10.43+42.10.70)	42.10	-
66	Subvenții de la bugetul de stat pentru spitale	42.10.11	-
67	Subvenții de la bugetul de stat către instituții publice finanțate parțial sau integral din venituri proprii pentru proiecte finanțate din FEN postaderare	42.10.39	-
68	Subvenții primite de instituțiile publice și activitățile finanțate integral sau parțial din venituri proprii în cadrul programelor FEAGA implementate de APIA	42.10.43	-
69	Sume alocate din bugetul de stat aferente corecțiilor financiare	42.10.62	-
70	Subvenții de la bugetul de stat către instituții publice finanțate parțial sau integral din venituri proprii necesare susținerii derulării proiectelor finanțate din fonduri externe nerambursabile (FEN) postaderare aferente perioadei de programare 2014-2020	42.10.70	-
71	SUBVENȚII DE LA ALTE ADMINISTRAȚII (cod 43.10.09+43.10.10+43.10.14+43.10.15+43.10.16+43.10.17+43.10.19+43.10.31)	43.10	1.290,00
72	Subvenții pentru instituții publice	43.10.09	-
73	Subvenții din bugetele locale pentru finanțarea cheltuielilor curente din domeniul sănătății	43.10.10	-
74	Subvenții din bugetele locale pentru finanțarea cheltuielilor de capital din domeniul sănătății	43.10.14	1.290,00
75	Subvenții din bugetul local pentru finanțarea camerelor agricole	43.10.15	-
76	Sume din bugetul de stat către bugetele locale pentru finanțarea investițiilor în sănătate (cod 43.10.16.01+43.10.16.02+43.10.16.03)	43.10.16	-
77	Sume din bugetul de stat către bugetele locale pentru finanțarea aparaturii medicale și echipamentelor de comunicații în urgență în sănătate	43.10.16.01	-
78	Sume din bugetul de stat către bugetele locale pentru finanțarea reparațiilor capitale în sănătate	43.10.16.02	-
79	Sume din bugetul de stat către bugetele locale pentru finanțarea altor investiții în sănătate	43.10.16.03	-
80	Sume din veniturile proprii ale Ministerului Sănătății către bugetele locale pentru finanțarea investițiilor în sănătate (cod 43.10.17.01+43.10.17.02+43.10.17.03)	43.10.17	-
81	Sume din veniturile proprii ale Ministerului Sănătății către bugetele locale pentru finanțarea aparaturii medicale și echipamentelor de comunicații în urgență în sănătate	43.10.17.01	-
82	Sume din veniturile proprii ale Ministerului Sănătății către bugetele locale pentru finanțarea reparațiilor capitale în sănătate	43.10.17.02	-
83	Sume din veniturile proprii ale Ministerului Sănătății către bugetele locale pentru finanțarea altor investiții în sănătate	43.10.17.03	-
84	Subvenții pentru instituțiile publice destinate secțiunii de dezvoltare	43.10.19	-
85	Sume alocate din bugetul AFIR, pentru susținerea proiectelor din PNDR 2014-2020****	43.10.31	-
86	Sume primite de la UE/alți donatori în contul plăților efectuate și prefinanțări (cod 45.10.01 la 45.10.05 +45.10.07+45.10.08+45.10.15+45.10.16+45.10.17+45.10.18)	45.10	-
87	Fondul European de Dezvoltare Regională (cod 45.10.01.01+45.10.01.02+45.10.01.03)	45.10.01	-
88	Sume primite în contul plăților efectuate în anii anteriori	45.10.01.02	-
89	Fondul Social European(cod 45.10.02.01+45.10.02.02+45.10.02.03)	45.10.02	-
90	Sume primite în contul plăților efectuate în anii anteriori	45.10.02.02	-
91	Fondul de Coeziune(cod 45.10.03.01+45.10.03.02+45.10.03.03)	45.10.03	-
92	Sume primite în contul plăților efectuate în anii anteriori	45.10.03.02	-
93	Fondul Agricol de Dezvoltare Rurală(cod 45.10.04.01+45.10.04.02+45.10.04.03)	45.10.04	-
94	Sume primite în contul plăților efectuate în anul curent	45.10.04.01	-
95	Sume primite în contul plăților efectuate în anii anteriori	45.10.04.02	-
96	Prefinanțare	45.10.04.03	-
97	Corecții financiare	45.10.04.04	-

Cod rând	DENUMIREA INDICATORILOR	Cod indicator	Buget
			2016
			Prevederi anuale
0	1	2	TOTAL
3			
98	Fondul European de Pescuit(cod 45.10.05.01+45.10.05.02+45.10.05.03)	45.10.05	-
99	Sume primite în contul plăților efectuate în anii anteriori	45.10.05.02	-
100	Instrumentul de Asistență pentru Preaderare(cod 45.10.07.01+45.10.07.02+45.10.07.03)	45.10.07	-
101	Sume primite în contul plăților efectuate în anul curent	45.10.07.01	-
102	Sume primite în contul plăților efectuate în anii anteriori	45.10.07.02	-
103	Prefinanțare	45.10.07.03	-
104	Corecții financiare	45.10.07.04	-
105	Instrumentul European de Vecinătate și Parteneriat(cod 45.10.08.01+45.10.08.02+45.10.08.03)	45.10.08	-
106	Sume primite în contul plăților efectuate în anul curent	45.10.08.01	-
107	Sume primite în contul plăților efectuate în anii anteriori	45.10.08.02	-
108	Prefinanțare	45.10.08.03	-
109	Corecții financiare	45.10.08.04	-
110	Programe comunitare finanțate în perioada 2007-2013 (cod 45.02.15.01+45.02.15.02+45.02.15.03)	45.10.15	-
111	Sume primite în contul plăților efectuate în anul curent	45.10.15.01	-
112	Sume primite în contul plăților efectuate în anii anteriori	45.10.15.02	-
113	Prefinanțare	45.10.15.03	-
114	Corecții financiare	45.10.15.04	-
115	Alte facilități și instrumente postaderare (cod 45.02.16.01+45.02.16.02+45.02.16.03)	45.10.16	-
116	Sume primite în contul plăților efectuate în anul curent	45.10.16.01	-
117	Sume primite în contul plăților efectuate în anii anteriori	45.10.16.02	-
118	Prefinanțare	45.10.16.03	-
119	Corecții financiare	45.10.16.04	-
120	Mecanismul financiar SEE (cod 45.02.17.01+45.02.17.02+45.02.17.03)	45.10.17	-
121	Sume primite în contul plăților efectuate în anul curent	45.10.17.01	-
122	Sume primite în contul plăților efectuate în anii anteriori	45.10.17.02	-
123	Prefinanțare	45.10.17.03	-
124	Corecții financiare	45.10.17.04	-
125	Programul Norvegian pentru Creștere Economică și Dezvoltare Durabilă (cod 45.02.18.01+45.02.18.02+45.02.18.03)	45.10.18	-
126	Sume primite în contul plăților efectuate în anul curent	45.10.18.01	-
127	Sume primite în contul plăților efectuate în anii anteriori	45.10.18.02	-
128	Prefinanțare	45.10.18.03	-
129	Corecții financiare	45.10.18.04	-
130	Programul de cooperare elvețiano-român vizând reducerea disparităților economice și sociale în cadrul Uniunii Europene extinse (cod 45.02.19.01+45.02.19.02)	45.10.19	-
131	Sume primite în contul plăților efectuate în anul curent	45.10.19.01	-
132	Sume primite în contul plăților efectuate în anii anteriori	45.10.19.02	-
133	Corecții financiare	45.10.19.04	-
134	Asistență tehnică pentru mecanismele financiare SEE (cod 45.02.20.01+45.02.20.02+45.02.20.03)	45.10.20	-
135	Sume primite în contul plăților efectuate în anul curent	45.10.20.01	-
136	Sume primite în contul plăților efectuate în anii anteriori	45.10.20.02	-
137	Prefinanțare	45.10.20.03	-
138	Corecții financiare	45.10.20.04	-
139	Fondul național pentru relații bilaterale aferente mecanismelor financiare SEE (cod 45.02.21.01+45.02.21.02+45.02.21.03)	45.10.21	-
140	Sume primite în contul plăților efectuate în anul curent	45.10.21.01	-
141	Sume primite în contul plăților efectuate în anii anteriori	45.10.21.02	-
142	Prefinanțare	45.10.21.03	-
143	Corecții financiare	45.10.21.04	-
144	Sume primite de la UE/alți donatori în contul plăților efectuate și prefinanțări (cod 45.10.01 la 45.10.05 +45.10.07+45.10.08+45.10.15+45.10.16+45.10.17+45.10.18)	48.10	-
145	Fondul European de Dezvoltare Regională (cod 45.10.01.01+45.10.01.02+45.10.01.03)	48.10.01	-
146	Sume primite în contul plăților efectuate în anul curent	48.10.01.01	-
147	Sume primite în contul plăților efectuate în anii anteriori	48.10.01.02	-
148	Prefinanțare	48.10.01.03	-
149	Fondul Social European(cod 45.10.02.01+45.10.02.02+45.10.02.03)	48.10.02	-
150	Sume primite în contul plăților efectuate în anul curent	48.10.02.01	-

Cod rând	DENUMIREA INDICATORILOR	Cod indicator	Buget 2016
			Prevederi anuale
			TOTAL
0	1	2	3
151	Sume primite în contul plăților efectuate în anii anteriori	48.10.02.02	-
152	Prefinanțare	48.10.02.03	-
153	Fondul de Coeziune(cod 45.10.03.01+45.10.03.02+45.10.03.03)	48.10.03	-
154	Sume primite în contul plăților efectuate în anul curent	48.10.03.01	-
155	Sume primite în contul plăților efectuate în anii anteriori	48.10.03.02	-
156	Prefinanțare	48.10.03.03	-
157	Fondul Agricol de Dezvoltare Rurala(cod 45.10.04.01+45.10.04.02+45.10.04.03)	48.10.04	-
158	Sume primite în contul plăților efectuate în anul curent	48.10.04.01	-
159	Sume primite în contul plăților efectuate în anii anteriori	48.10.04.02	-
160	Prefinanțare	48.10.04.03	-
161	Fondul European de Pescuit și Afaceri Maritime (cod 45.10.05.01+45.10.05.02+45.10.05.03)	48.10.05	-
162	Sume primite în contul plăților efectuate în anul curent	48.10.05.01	-
163	Sume primite în contul plăților efectuate în anii anteriori	48.10.05.02	-
164	Prefinanțare	48.10.05.03	-
165	Instrumentul de Asistență pentru Preaderare(cod 45.10.07.01+45.10.07.02+45.10.07.03)	48.10.11	-
166	Sume primite în contul plăților efectuate în anul curent	48.10.11.01	-
167	Sume primite în contul plăților efectuate în anii anteriori	48.10.11.02	-
168	Prefinanțare	48.10.11.03	-
169	Instrumentul European de Vecinătate (cod 45.10.08.01+45.10.08.02+45.10.08.03)	48.10.12	-
170	Sume primite în contul plăților efectuate în anul curent	48.10.12.01	-
171	Sume primite în contul plăților efectuate în anii anteriori	48.10.12.02	-
172	Prefinanțare	48.10.12.03	-
173	VENITURILE SECȚIUNII DE FUNCȚIONARE (cod 00.02+00.16+00.17)	00.01	32.786,00
174	I. VENITURI CURENTE (cod 00.03+00.12)	00.02	32.786,00
175	A. VENITURI FISCALE (cod 00.10)	00.03	-
176	A4. IMPOZITE SI TAXE PE BUNURI SI SERVICII (cod 15.10)	00.10	-
177	Taxe pe servicii specifice (cod 15.10.01)	15.10	-
178	Impozit pe spectacole	15.10.01	-
179	Alte taxe pe servicii specifice	15.10.50	-
180	C. VENITURI NEFISCALE (cod 00.13+00.14)	00.12	32.786,00
181	C1. VENITURI DIN PROPRIETATE (cod 30.10)	00.13	47,00
182	Venituri din proprietate (cod 30.10.05+30.10.09+30.10.50)	30.10	47,00
183	Venituri din concesiuni si inchirieri	30.10.05	47,00
184	Alte venituri din concesiuni si inchirieri de catre institutiile publice	30.10.05.30	47,00
185	Venituri din dividende (cod 30.10.08.02+30.10.08.03)	30.10.08	-
186	Venituri din dividende de la alți plătitori	30.10.08.02	-
187	Dividende de virat de către societățile și companiile naționale și societățile cu capital majoritar de stat	30.10.08.03	-
188	Venituri din utilizarea pasunilor comunale	30.10.09	-
189	Alte venituri din proprietate	30.10.50	-
190	Venituri din dobânzi (cod 31.10.03)	31.10	-
191	Alte venituri din dobânzi	31.10.03	-
192	C2. VANZARI DE BUNURI SI SERVICII (cod 33.10+34.10+35.10+36.10+37.10)	00.14	32.739,00
193	Venituri din prestari de servicii si alte activitati (cod 33.10.05+33.10.08+33.10.13+33.10.14+33.10.16+33.10.17+33.10.19+33.10.21+33.10.30 la 33.10.32+33.10.50)	33.10	33.047,00
194	Taxe si alte venituri in învățământ	33.10.05	-
195	Venituri din prestări de servicii	33.10.08	1.903,00
196	Taxe și alte venituri din protecția mediului	33.10.09	-
197	Contribuția de întreținere a persoanelor asistate	33.10.13	-
198	Contribuția elevilor și studenților pentru internate, camine și cantine	33.10.14	-
199	Venituri din valorificarea produselor obținute din activitatea proprie sau anexa	33.10.16	-
200	Venituri din organizarea de cursuri de calificare și conversie profesională, specializare și perfecționare	33.10.17	-
201	Venituri din serbări și spectacole școlare, manifestări culturale, artistice și sportive	33.10.19	-

Cod rând	DENUMIREA INDICATORILOR	Cod indicator	Buget 2016
			Prevederi anuale
			TOTAL
0	1	2	3
202	Venituri din cercetare	33.10.20	-
203	Venituri din contractele incheiate cu casele de asigurari sociale de sanatate	33.10.21	20.426,00
204	Venituri din contractele incheiate cu directiile de sanatate publica din sume alocate de la bugetul de stat	33.10.30	8.685,00
205	Venituri din contractele incheiate cu directiile de sanatate publica din sume alocate din veniturile proprii ale Ministerului Sanatatii	33.10.31	1.692,00
206	Venituri din contractele incheiate cu institutiile de medicina legala	33.10.32	341,00
207	Alte venituri din prestari de servicii si alte activitati	33.10.50	-
208	Venituri din taxe administrative, eliberari permise (cod 34.10.50)	34.10	-
209	Alte venituri din taxe administrative, eliberari permise	34.10.50	-
210	Amenzi, penalitati si confiscari (cod 35.10.50)	35.10	-
211	Alte amenzi, penalitati si confiscari	35.10.50	-
212	Diverse venituri (cod 36.10.4+36.10.32+36.10.50)	36.10	1,00
213	Venituri din producerea riscurilor asigurate	36.10.04	-
214	Sume provenite din finantarea bugetara a anilor precedenti (36.02.32.02+36.02.32.03)	36.10.32	-
215	Sume provenite din finantarea bugetara a anilor precedenti, aferente sectiunii de functionare	36.10.32.03	-
216	Alte venituri	36.10.50	1,00
217	Transferuri voluntare, altele decât subvențiile (cod 37.10.01+37.10.03+37.10.50)	37.10	(309,00)
218	Donații și sponsorizări	37.10.01	-
219	Varsaminte din sectiunea de functionare pentru finantarea sectiunii de dezvoltare a bugetului local	37.10.03	(309,00)
220	Alte transferuri voluntare	37.10.50	-
221	III. OPERAȚIUNI FINANCIARE (COD 40.10+41.10)	00.16	-
222	Încasări din rambursarea împrumuturilor acordate (cod 40.10.16)	40.10	-
223	Sume utilizate din excedentul anului precedent pentru efectuarea de cheltuieli	40.10.15	-
224	Sume utilizate de administrațiile locale din excedentul anului precedent pentru secțiunea de funcționare	40.10.15.01	-
225	Alte operațiuni financiare	41.10	-
226	Sume din excedentul anului precedent pentru acoperirea golurilor temporare de casă	41.10.06	-
227	IV. SUBVENTII (cod 00.18)	00.17	-
228	SUBVENTII DE LA ALTE NIVELE ALE ADMINISTRATIEI PUBLICE (cod 42.10+43.10)	00.18	-
229	Subventii de la bugetul de stat (cod 42.10.11+42.10.43)	42.10	-
230	Subventii de la bugetul de stat pentru spitale	42.10.11	-
231	Subventii primite de institutiile publice si activitatile finantate integral sau partial din venituri proprii in cadrul programelor FEGA implementate de APIA	42.10.43	-
232	SUBVENTII DE LA ALTE ADMINISTRATII (cod 43.10.09+43.10.10+43.10.15)	43.10	-
233	Subvenții pentru instituții publice	43.10.09	-
234	Subvenții din bugetele locale pentru finanțarea cheltuielilor curente din domeniul sănătății	43.10.10	-
235	Subvenții din bugetul local pentru finanțarea camerelor agricole	43.10.15	-
236	VENITURILE SECȚIUNII DE DEZVOLTARE (cod 00.12+00.15+00.17+45.10+48.10) - TOTAL	00.01	1.601,00
237	I.VENITURI CURENTE (cod 00.12)	00.02	309,00
238	C. VENITURI NEFISCALE (cod 00.14)	00.12	309,00
239	C2. VANZARI DE BUNURI SI SERVICII (cod 36.10+37.10)	00.14	309,00
240	Diverse venituri (cod 36.10.4+36.10.32+36.10.50)	36.10	-
241	Sume provenite din finanțarea bugetară a anilor precedenti (36.02.32.02+36.02.32.03)	36.10.32	-
242	Sume provenite din finanțarea bugetară a anilor precedenti, aferente secțiunii de dezvoltare	36.10.32.02	-
243	Transferuri voluntare, altele decât subvențiile (cod 37.10.04)	37.10	309,00
244	Varsaminte din sectiunea de functionare	37.10.04	309,00
245	II. VENITURI DIN CAPITAL (cod 39.10)	00.15	2,00
246	Venituri din valorificarea unor bunuri (cod 39.10.01+39.10.50)	39.10	2,00
247	Venituri din valorificarea unor bunuri ale institutiilor publice	39.10.01	2,00
248	Alte venituri din valorificarea unor bunuri	39.10.50	-
249	III. OPERAȚIUNI FINANCIARE (COD 40.10)	00.16	-
250	Încasări din rambursarea împrumuturilor acordate (cod 40.10.15+40.10.16)	40.10	-
251	Sume utilizate din excedentul anului precedent pentru efectuarea de cheltuieli	40.10.15	1.290,00

Cod rând	DENUMIREA INDICATORILOR	Cod indicator	Buget 2016
			Prevederi anuale
			TOTAL
0	1	2	3
252	Sume utilizate de administrațiile locale din excedentul anului precedent pentru secțiunea de dezvoltare	40.10.15.02	1.290,00
253	Sume primite în cadrul mecanismului decontării cererilor de plată*)	40.10.16	-
254	IV. SUBVENTII (cod 00.18)	00.17	1.290,00
255	SUBVENTII DE LA ALTE NIVELE ALE ADMINISTRATIEI PUBLICE (cod 42.10+43.10)	00.18	1.290,00
256	Subventii de la bugetul de stat (cod 42.10.39)	42.10	-
257	Subvenții de la bugetul de stat către instituții publice finanțate parțial sau integral din venituri proprii pentru proiecte finanțate din FEN postaderare	42.10.39	-
258	Sume alocate din bugetul de stat aferente corecțiilor financiare	42.10.62	-
259	Subvenții de la bugetul de stat către instituții publice finanțate parțial sau integral din venituri proprii necesare susținerii derulării proiectelor finanțate din fonduri externe nerambursabile (FEN) postaderare aferente perioadei de programare 2014-2020	42.10.70	-
260	SUBVENTII DE LA ALTE ADMINISTRATII (cod 43.10.14+43.10.16+43.10.17)	43.10	1.290,00
261	Subvenții din bugetele locale pentru finanțarea cheltuielilor de capital din domeniul sănătății	43.10.14	1.290,00
262	Sume din bugetul de stat către bugetele locale pentru finanțarea investițiilor în sănătate (cod 43.10.16.01+43.10.16.02+43.10.16.03)	43.10.16	-
263	Sume din bugetul de stat către bugetele locale pentru finanțarea aparaturii medicale și echipamentelor de comunicații în urgență în sănătate	43.10.16.01	-
264	Sume din bugetul de stat către bugetele locale pentru finanțarea reparațiilor capitale în sănătate	43.10.16.02	-
265	Sume din bugetul de stat către bugetele locale pentru finanțarea altor investiții în sănătate	43.10.16.03	-
266	Sume din veniturile proprii ale Ministerului Sănătății către bugetele locale pentru finanțarea investițiilor în sănătate (cod 43.10.17.01+43.10.17.02+43.10.17.03)	43.10.17	-
267	Sume din veniturile proprii ale Ministerului Sănătății către bugetele locale pentru finanțarea aparaturii medicale și echipamentelor de comunicații în urgență în sănătate	43.10.17.01	-
268	Sume din veniturile proprii ale Ministerului Sănătății către bugetele locale pentru finanțarea reparațiilor capitale în sănătate	43.10.17.02	-
269	Sume din veniturile proprii ale Ministerului Sănătății către bugetele locale pentru finanțarea altor investiții în sănătate	43.10.17.03	-
270	Subvenții pentru instituțiile publice destinate secțiunii de dezvoltare	43.10.19	-
271	Sume alocate din bugetul AFIR, pentru susținerea proiectelor din PNDR 2014-2020****	43.10.31	-
272	Sume FEN postaderare în contul plăților efectuate și prefinanțări (cod 45.10.01 la 45.10.05 +45.10.07+45.10.08+45.10.15+45.10.16+45.10.17+45.10.18+45.10.19+45.10.20+45.10.21)	45.10	-
273	Fondul European de Dezvoltare Regionala (cod 45.10.01.01+45.10.01.02+45.10.01.03)	45.10.01	-
274	Sume primite în contul plăților efectuate în anii anteriori	45.10.01.02	-
275	Fondul Social European(cod 45.10.02.01+45.10.02.02+45.10.02.03)	45.10.02	-
276	Sume primite în contul plăților efectuate în anii anteriori	45.10.02.02	-
277	Fondul de Coeziune(cod 45.10.03.01+45.10.03.02+45.10.03.03)	45.10.03	-
278	Sume primite în contul plăților efectuate în anii anteriori	45.10.03.02	-
279	Fondul Agricol de Dezvoltare Rurala(cod 45.10.04.01+45.10.04.02+45.10.04.03)	45.10.04	-
280	Sume primite în contul plăților efectuate în anul curent	45.10.04.01	-
281	Sume primite în contul plăților efectuate în anii anteriori	45.10.04.02	-
282	Prefinanțare	45.10.04.03	-
283	Corecții financiare	45.10.04.04	-
284	Fondul European de Pescuit(cod 45.10.05.01+45.10.05.02+45.10.05.03)	45.10.05	-
285	Sume primite în contul plăților efectuate în anii anteriori	45.10.05.02	-
286	Instrumentul de Asistență pentru Preaderare(cod 45.10.07.01+45.10.07.02+45.10.07.03)	45.10.07	-
287	Sume primite în contul plăților efectuate în anul curent	45.10.07.01	-
288	Sume primite în contul plăților efectuate în anii anteriori	45.10.07.02	-
289	Prefinanțare	45.10.07.03	-
290	Corecții financiare	45.10.07.04	-
291	Instrumentul European de Vecinătate și Parteneriat(cod 45.10.08.01+45.10.08.02+45.10.08.03)	45.10.08	-
292	Sume primite în contul plăților efectuate în anul curent	45.10.08.01	-
293	Sume primite în contul plăților efectuate în anii anteriori	45.10.08.02	-

Cod rând	DENUMIREA INDICATORILOR	Cod Indicator	Buget 2016
			Prevederi anuale
			TOTAL
0	1	2	3
294	Prefinanțare	45.10.08.03	-
295	Corecții financiare	45.10.08.04	-
296	Programe comunitare finanțate în perioada 2007-2013 (cod 45.02.15.01+45.02.15.02+45.02.15.03)	45.10.15	-
297	Sume primite în contul plăților efectuate în anul curent	45.10.15.01	-
298	Sume primite în contul plăților efectuate în anii anteriori	45.10.15.02	-
299	Prefinanțare	45.10.15.03	-
300	Corecții financiare	45.10.15.04	-
301	Alte facilitati si instrumente postaderare (cod 45.02.16.01+45.02.16.02+45.02.16.03)	45.10.16	-
302	Sume primite în contul plăților efectuate în anul curent	45.10.16.01	-
303	Sume primite în contul plăților efectuate în anii anteriori	45.10.16.02	-
304	Prefinanțare	45.10.16.03	-
305	Corecții financiare	45.10.16.04	-
306	Mecanismul financiar SEE (cod 45.02.17.01+45.02.17.02+45.02.17.03)	45.10.17	-
307	Sume primite în contul plăților efectuate în anul curent	45.10.17.01	-
308	Sume primite în contul plăților efectuate în anii anteriori	45.10.17.02	-
309	Prefinanțare	45.10.17.03	-
310	Corecții financiare	45.10.17.04	-
311	Programul Norvegian pentru Creștere Economică și Dezvoltare Durabilă (cod 45.02.18.01+45.02.18.02+45.02.18.03)	45.10.18	-
312	Sume primite în contul plăților efectuate în anul curent	45.10.18.01	-
313	Sume primite în contul plăților efectuate în anii anteriori	45.10.18.02	-
314	Prefinanțare	45.10.18.03	-
315	Corecții financiare	45.10.18.04	-
316	Programul de cooperare elvețiano-român vizând reducerea disparităților economice și sociale în cadrul Uniunii Europene extinse (cod 45.02.19.01+45.02.19.02)	45.10.19	-
317	Sume primite în contul plăților efectuate în anul curent	45.10.19.01	-
318	Sume primite în contul plăților efectuate în anii anteriori	45.10.19.02	-
319	Corecții financiare	45.10.19.04	-
320	Asistență tehnică pentru mecanismele financiare SEE (cod 45.02.20.01+45.02.20.02+45.02.20.03)	45.10.20	-
321	Sume primite în contul plăților efectuate în anul curent	45.10.20.01	-
322	Sume primite în contul plăților efectuate în anii anteriori	45.10.20.02	-
323	Prefinanțare	45.10.20.03	-
324	Corecții financiare	45.10.20.04	-
325	Fondul național pentru relații bilaterale aferente mecanismelor financiare SEE (cod 45.02.21.01+45.02.21.02+45.02.21.03)	45.10.21	-
326	Sume primite în contul plăților efectuate în anul curent	45.10.21.01	-
327	Sume primite în contul plăților efectuate în anii anteriori	45.10.21.02	-
328	Prefinanțare	45.10.21.03	-
329	Corecții financiare	45.10.21.04	-
330	Sume FEN postaderare în contul platilor efectuate si prefinantari (cod 45.10.01 la 45.10.05 +45.10.07+45.10.08+45.10.15+45.10.16+45.10.17+45.10.18+45.10.19+45.10.20+45.10.21)	48.10	-
331	Fondul European de Dezvoltare Regionala (cod 45.10.01.01+45.10.01.02+45.10.01.03)	48.10.01	-
332	Sume primite în contul plăților efectuate în anul curent	48.10.01.01	-
333	Sume primite în contul plăților efectuate în anii anteriori	48.10.01.02	-
334	Prefinanțare	48.10.01.03	-
335	Fondul Social European(cod 45.10.02.01+45.10.02.02+45.10.02.03)	48.10.02	-
336	Sume primite în contul plăților efectuate în anul curent	48.10.02.01	-
337	Sume primite în contul plăților efectuate în anii anteriori	48.10.02.02	-
338	Prefinanțare	48.10.02.03	-
339	Fondul de Coeziune(cod 45.10.03.01+45.10.03.02+45.10.03.03)	48.10.03	-
340	Sume primite în contul plăților efectuate în anul curent	48.10.03.01	-
341	Sume primite în contul plăților efectuate în anii anteriori	48.10.03.02	-
342	Prefinanțare	48.10.03.03	-
343	Fondul Agricol de Dezvoltare Rurala(cod 45.10.04.01+45.10.04.02+45.10.04.03)	48.10.04	-

Cod rând	DENUMIREA INDICATORILOR	Cod indicator	Buget 2016
			Prevederi anuale
			TOTAL
0	1	2	3
344	Sume primite în contul plăților efectuate în anul curent	48.10.04.01	-
345	Sume primite în contul plăților efectuate în anii anteriori	48.10.04.02	-
346	Prefinanțare	48.10.04.03	-
347	Fondul European de Pescuit(cod 45.10.05.01+45.10.05.02+45.10.05.03)	48.10.05	-
348	Sume primite în contul plăților efectuate în anul curent	48.10.05.01	-
349	Sume primite în contul plăților efectuate în anii anteriori	48.10.05.02	-
350	Prefinanțare	48.10.05.03	-
351	Instrumentul de Asistență pentru Preaderare(cod 45.10.07.01+45.10.07.02+45.10.07.03)	48.10.11	-
352	Sume primite în contul plăților efectuate în anul curent	48.10.11.01	-
353	Sume primite în contul plăților efectuate în anii anteriori	48.10.11.02	-
354	Prefinanțare	48.10.11.03	-
355	Instrumentul European de Vecinătate (cod 45.10.08.01+45.10.08.02+45.10.08.03)	48.10.12	-
356	Sume primite în contul plăților efectuate în anul curent	48.10.12.01	-
357	Sume primite în contul plăților efectuate în anii anteriori	48.10.12.02	-
358	Prefinanțare	48.10.12.03	-

SPITALUL JUDEȚEAN DE URGENȚĂ SLOBOZIA

ANEXA NR. 2
LA HOTĂRÂREA NR. 26 DIN 23 . 03 .2016
BUGETUL SPITALULUI JUDEȚEAN DE URGENȚĂ SLOBOZIA
PE ANUL 2016

- mii lei -

Cod rând	DENUMIREA INDICATORILOR	Cod indicator	Buget 2016	
			TOTAL	din care credite bugetare destinate stingerii platilor restante la 31-12 2014
0	1	2	3	4
1	TOTAL CHELTUIELI (cod 50.10+59.10+63.10+69.10+79.10)	49,10	36.576,00	253,00
2	Partea I-a SERVICII PUBLICE GENERALE (cod 54.10+55.10)	50.10	-	-
3	Alte servicii publice generale (cod 54.10.10)	54.10	-	-
4	Din total capitol:		-	-
5	Servicii publice comunitare de evidență a persoanelor	54.10.10	-	-
6	Alte servicii publice generale	54.10.50	-	-
7	Tranzactii privind datoria publica si imprumuturi	55.10	-	-
8	Partea a II-a APARARE, ORDINE PUBLICA SI SIGURANTA NATIONALA (cod 61.10.03+61.10.50)	61.10	-	-
9	Ordine publica si siguranta nationala (cod 61.10.03+61.10.50)	61.10	-	-
10	Din total capitol:		-	-
11	Ordine publica (cod 61.10.03.04)	61.10.03	-	-
12	Politie comunitara	61.10.03.04	-	-
13	Protecție civilă și protecție contra incendiilor	61.10.05	-	-
14	Alte cheltuieli în domeniul ordinii publice și siguranței naționale	61.10.50	-	-
15	Partea a III-a CHELTUIELI SOCIAL-CULTURALE (COD 65.10+66.10+67.10+68.10)	63.10	36.576,00	253,00
16	Învățământ (cod 65.10.03+65.10.04+65.10.05+65.10.07+65.10.11+65.10.50)	65.10	-	-
17	Din total capitol:		-	-
18	Învățământ prescolar si primar (COD 65.10.03.01+65.10.03.02)	65.10.03	-	-
19	Învățământ prescolar	65.10.03.01	-	-
20	Învățământ primar	65.10.03.02	-	-
21	Învățământ secundar (cod 65.10.04.01 la cod 65.10.04.03)	65.10.04	-	-
22	Învățământ secundar inferior	65.10.04.01	-	-
23	Învățământ secundar superior	65.10.04.02	-	-
24	Învățământ profesional	65.10.04.03	-	-
25	Învățământ postliceal	65.10.05	-	-
26	Învățământ nedefinit prin nivel (COD 65.10.07.04)	65.10.07	-	-
27	Învățământ special	65.10.07.04	-	-
28	Servicii auxiliare pentru educatie (cod 65.10.11.03+65.10.11.30)	65.10.11	-	-
29	Internate si cantine pentru elevi	65.10.11.03	-	-
30	Alte servicii auxiliare	65.10.11.30	-	-
31	Alte cheltuieli în domeniul învățământului	65.10.50	-	-
32	Sanatate (cod 66.10.06+66.10.08+66.10.50)	66.10	36.576,00	253,00
33	Din total capitol:		-	-
34	Servicii medicale în unități sanitare cu paturi (cod 66.10.06.01)	66.10.06	36.576,00	253,00
35	Spitale generale	66.10.06.01	36.576,00	253,00
36	Unități medico-sociale	66.10.06.03	-	-
37	Servicii de sanatate publica	66.10.08	-	-
38	Alte cheltuieli în domeniul sanatații (cod 66.10.50.50)	66.10.50	-	-
39	Alte institutii si actiuni sanitare	66.10.50.50	-	-
40	Cultura, recreere si religie (67.10.03+67.10.05+67.10.50)	67.10	-	-
41	Din total capitol:		-	-
42	Servicii culturale (cod 67.10.03.03 la cod 67.10.03.07+67.10.03.09 la cod 67.10.03.11+67.10.03.15+67.10.03.30)	67.10.03	-	-
43	Muzee	67.10.03.03	-	-
44	Institutii publice de spectacole si concerte	67.10.03.04	-	-
45	Scoli populare de arta si meserii	67.10.03.05	-	-
46	Case de cultura	67.10.03.06	-	-
47	Camine culturale	67.10.03.07	-	-
48	Universitati populare	67.10.03.09	-	-

Cod rând	DENUMIREA INDICATORILOR	Cod indicator	Buget 2016	
			Prevederi anuale	
			TOTAL	din care credite bugetare destinate stingerii platilor restante la 31-12 2014
0	1	2	3	4
49	Presa	67.10.03.10	-	-
50	Edituri	67.10.03.11	-	-
51	Grădini botanice	67.10.03.15	-	-
52	Alte servicii culturale	67.10.03.30	-	-
53	Servicii recreative și sportive (cod 67.10.05.01)	67.10.05	-	-
54	Sport	67.10.05.01	-	-
55	Alte servicii în domeniile culturii, recreerii și religiei	67.10.50	-	-
56	Asigurări și asistență socială (cod 68.10.04+68.10.05+68.10.11+68.10.12+68.10.50)	68.10	-	-
57	<i>Din total capitol:</i>			
58	Asistență acordată persoanelor în vârstă	68.10.04	-	-
59	Asistență socială în caz de boli și invalidități (cod 68.10.05.02)	68.10.05	-	-
60	Asistență socială în caz de invaliditate	68.10.05.02	-	-
61	Creșe	68.10.11	-	-
62	Unități de asistență medico-socială	68.10.12	-	-
63	Alte cheltuieli în domeniul asigurărilor și asistenței sociale	68.10.50	-	-
64	Partea a IV-a SERVICII ȘI DEZVOLTARE PUBLICĂ, LOCUINTE, MEDIU ȘI APE (cod 70.10+74.10)	69.10	-	-
65	Locuințe, servicii și dezvoltare publică (cod 70.10.03+70.10.04+70.10.50)	70.10	-	-
66	<i>Din total capitol:</i>			
67	Locuințe (cod 70.10.03.01+ 70.10.03.30)	70.10.03	-	-
68	Dezvoltarea sistemului de locuințe	70.10.03.01	-	-
69	Alte cheltuieli în domeniul locuințelor	70.10.03.30	-	-
70	Servicii și dezvoltare publică	70.10.04	-	-
71	Alte servicii în domeniile locuințelor, serviciilor și dezvoltării comunale	70.10.50	-	-
72	Protecția mediului (cod 74.10.03+74.10.04+74.10.05)	74.10	-	-
73	<i>Din total capitol:</i>			
74	Reducerea și controlul poluării	74.10.03	-	-
75	Protecția biosferei și a mediului natural	74.10.04	-	-
76	Salubritate și gestiunea deșeurilor (cod 74.10.05.01+74.10.05.02)	74.10.05	-	-
77	Salubritate	74.10.05.01	-	-
78	Colectarea, tratarea și distrugerea deșeurilor	74.10.05.02	-	-
79	Partea a V-a ACTIUNI ECONOMICE (cod 80.10+83.10+84.10+87.10)	79.10	-	-
80	Acțiuni generale economice, comerciale și de muncă (cod 80.10.01)	80.10	-	-
81	<i>Din total capitol:</i>			
82	Acțiuni generale economice și comerciale (cod 80.10.01.30)	80.10.01	-	-
83	Alte cheltuieli pentru acțiuni generale economice și comerciale	80.10.01.30	-	-
84	Agricultură, silvicultură, piscicultură și vanatoare (cod 83.10.03.07+83.10.03.30)	83.10	-	-
85	<i>Din total capitol:</i>			
86	Agricultură	83.10.03	-	-
87	Camere agricole	83.10.03.07	-	-
88	Alte cheltuieli în domeniul agriculturii	83.10.03.30	-	-
89	Silvicultură	83.10.04	-	-
90	Transporturi (cod 84.10.50)	84.10	-	-
91	<i>Din total capitol:</i>			
92	Alte cheltuieli în domeniul transporturilor	84.10.50	-	-
93	Alte acțiuni economice (cod 87.10.50)	87.10	-	-
94	<i>Din total capitol:</i>			
95	Alte acțiuni economice	87.10.50	-	-
96	VII. REZERVE, EXCEDENT / DEFICIT	96.10	(2.189,00)	-
97	REZERVE	97.10	-	-
98	EXCEDENT (cod 98.10.96+98.10.97)	98.10	-	-
99	Excedentul secțiunii de funcționare	98.10.96	-	-
100	Excedentul secțiunii de dezvoltare	98.10.97	-	-

Cod rând	DENUMIREA INDICATORILOR	Cod indicator	Buget 2016	
			Prevederi anuale	
			TOTAL	din care credite bugetare destinate stingerii platilor restante la 31-12-2014
0	1	2	3	4
101	DEFICIT 1 ¹ (cod 99.10.96+99.10.97)	99.10	2.189,00	-
102	Deficitul secțiunii de funcționare	99.10.96	2.132,00	-
103	Deficitul secțiunii de dezvoltare	99.10.97	57,00	-
104	CHELTUIELILE SECȚIUNII DE FUNCȚIONARE (cod 50.10+59.10+63.10+69.10+74.10)	49.10	34.918,00	253,00
105	Partea I-a SERVICII PUBLICE GENERALE (cod 54.10+55.10)	50.10	-	-
106	Alte servicii publice generale (cod 54.10.10)	54.10	-	-
107	<i>Din total capitol:</i>			
108	Servicii publice comunitare de evidență a persoanelor	54.10.10	-	-
109	Alte servicii publice generale	54.10.50	-	-
110	Tranzacții privind datoria publică și împrumuturi	55.10	-	-
111	Partea a II-a APARARE, ORDINE PUBLICĂ ȘI SIGURANȚA NAȚIONALĂ (cod 61.10.03+61.10.04+61.10.05+61.10.50)	59.10	-	-
112	Ordine publică și siguranță națională (cod 61.10.03+61.10.50)	61.10	-	-
113	<i>Din total capitol:</i>			
114	Ordine publică (cod 61.10.03.04)	61.10.03	-	-
115	Politie comunitara	61.10.03.04	-	-
116	Protecție civilă și protecție contra incendiilor	61.10.05	-	-
117	Alte cheltuieli în domeniul ordinii publice și siguranței naționale	61.10.50	-	-
118	Partea a III-a CHELTUIELI SOCIAL-CULTURALE (COD 65.10+66.10+67.10+68.10)	63.10	34.918,00	253,00
119	Învățământ (cod 65.10.03+65.10.04+65.10.05+65.10.07+65.10.11+65.10.50)	65.10	-	-
120	<i>Din total capitol:</i>			
121	Învățământ prescolar și primar (COD 65.10.03.01+65.10.03.02)	65.10.03	-	-
122	Învățământ prescolar	65.10.03.01	-	-
123	Învățământ primar	65.10.03.02	-	-
124	Învățământ secundar (cod 65.10.04.01 la cod 65.10.04.03)	65.10.04	-	-
125	Învățământ secundar inferior	65.10.04.01	-	-
126	Învățământ secundar superior	65.10.04.02	-	-
127	Învățământ profesional	65.10.04.03	-	-
128	Învățământ postliceal	65.10.05	-	-
129	Învățământ nedefinit prin nivel (COD 65.10.07.04)	65.10.07	-	-
130	Învățământ special	65.10.07.04	-	-
131	Servicii auxiliare pentru educație (cod 65.10.11.03+65.10.11.30)	65.10.11	-	-
132	Internate și cantine pentru elevi	65.10.11.03	-	-
133	Alte servicii auxiliare	65.10.11.30	-	-
134	Alte cheltuieli în domeniul învățământului	65.10.50	-	-
135	Sanatate (cod 66.10.06+66.10.08+66.10.50)	66.10	34.918,00	253,00
136	<i>Din total capitol:</i>			
137	Servicii medicale în unități sanitare cu paturi (cod 66.10.06.01)	66.10.06	34.918,00	253,00
138	Spitale generale	66.10.06.01	34.918,00	253,00
139	Unități medico-sociale	66.10.06.03	-	-
140	Servicii de sănătate publică	66.10.08	-	-
141	Alte cheltuieli în domeniul sănătății (cod 66.10.50.50)	66.10.50	-	-
142	Alte instituții și acțiuni sanitare	66.10.50.50	-	-
143	Cultura, recreere și religie (67.10.03+67.10.05+67.10.50)	67.10	-	-
144	<i>Din total capitol:</i>			
145	Servicii culturale (cod 67.10.03.03 la cod 67.10.03.07+67.10.03.09 la cod 67.10.03.11+67.10.03.15+67.10.03.30)	67.10.03	-	-
146	Muzee	67.10.03.03	-	-
147	Instituții publice de spectacole și concerte	67.10.03.04	-	-
148	Scoli populare de artă și meserii	67.10.03.05	-	-
149	Case de cultură	67.10.03.06	-	-
150	Camine culturale	67.10.03.07	-	-
151	Universități populare	67.10.03.09	-	-

Cod rând	DENUMIREA INDICATORILOR	Cod indicator	Buget 2016	
			Prevederi anuale	
			TOTAL	din care credite bugetare destinate stingerii platilor restante la 31-12-2014
0	1	2	3	4
152	Presă	67.10.03.10	-	
153	Edituri	67.10.03.11	-	
154	Grădini botanice	67.10.03.15	-	
155	Alte servicii culturale	67.10.03.30	-	
156	Servicii recreative și sportive (cod 67.10.05.01)	67.10.05	-	-
157	Sport	67.10.05.01	-	
158	Alte servicii în domeniile culturii, recreerii și religiei	67.10.50	-	
159	Asigurări și asistență socială (cod 68.10.04+68.10.05+68.10.11+68.10.12+68.10.13+68.10.14+68.10.15+68.10.16+68.10.17+68.10.18+68.10.19+68.10.20+68.10.21+68.10.22+68.10.23+68.10.24+68.10.25+68.10.26+68.10.27+68.10.28+68.10.29+68.10.30+68.10.31+68.10.32+68.10.33+68.10.34+68.10.35+68.10.36+68.10.37+68.10.38+68.10.39+68.10.40+68.10.41+68.10.42+68.10.43+68.10.44+68.10.45+68.10.46+68.10.47+68.10.48+68.10.49+68.10.50)	68.10	-	-
160	<i>Din total capitol:</i>			
161	Asistență acordată persoanelor în vârstă	68.10.04	-	
162	Asistență socială în caz de boli și invalidități (cod 68.10.05.02)	68.10.05	-	-
163	Asistență socială în caz de invaliditate	68.10.05.02	-	
164	Creșe	68.10.11	-	
165	Unități de asistență medico-socială	68.10.12	-	
166	Alte cheltuieli în domeniul asigurărilor și asistenței sociale	68.10.50	-	
167	Partea a IV-a SERVICII ȘI DEZVOLTARE PUBLICĂ, LOCUINTE, MEDIU ȘI APE (cod 70.10+74.10)	69.10	-	-
168	Locuințe, servicii și dezvoltare publică (cod 70.10.03+70.10.04+70.10.50)	70.10	-	-
169	<i>Din total capitol:</i>			
170	Locuințe (cod 70.10.03.01+70.10.03.30)	70.10.03	-	-
171	Dezvoltarea sistemului de locuințe	70.10.03.01	-	
172	Alte cheltuieli în domeniul locuințelor	70.10.03.30	-	
173	Servicii și dezvoltare publică	70.10.04	-	
174	Alte servicii în domeniile locuințelor, serviciilor și dezvoltării comunale	70.10.50	-	
175	Protecția mediului (cod 74.10.03+74.10.04+74.10.05)	74.10	-	-
176	<i>Din total capitol:</i>			
177	Reducerea și controlul poluării	74.10.03	-	
178	Protecția biosferei și a mediului natural	74.10.04	-	
179	Salubritate și gestiunea deșeurilor (cod 74.10.05.01+74.10.05.02)	74.10.05	-	-
180	Salubritate	74.10.05.01	-	
181	Colectarea, tratarea și distrugerea deșeurilor	74.10.05.02	-	
182	Partea a V-a ACTIUNI ECONOMICE (cod 80.10+83.10+84.10+87.10)	79.10	-	-
183	Acțiuni generale economice, comerciale și de muncă (cod 80.10.01)	80.10	-	-
184	<i>Din total capitol:</i>			
185	Acțiuni generale economice și comerciale (cod 80.10.01.30)	80.10.01	-	-
186	Alte cheltuieli pentru acțiuni generale economice și comerciale	80.10.01.30	-	
187	Agricultură, silvicultură, piscicultură și vânătoare (cod 83.10.03.07+83.10.03.30)	83.10	-	-
188	<i>Din total capitol:</i>			
189	Agricultură	83.10.03	-	-
190	Camere agricole	83.10.03.07	-	
191	Alte cheltuieli în domeniul agriculturii	83.10.03.30	-	
192	Silvicultură	83.10.04	-	
193	Transporturi (cod 84.10.50)	84.10	-	-
194	<i>Din total capitol:</i>			
195	Alte cheltuieli în domeniul transporturilor	84.10.50	-	
196	Alte acțiuni economice (cod 87.10.50)	87.10	-	-
197	<i>Din total capitol:</i>			
198	Alte acțiuni economice	87.10.50	-	
199	Partea a VII-a REZERVE, EXCEDENT / DEFICIT	96.10	(2.132,00)	-
200	EXCEDENT (cod 98.10.96)	98.10	-	-
201	Excedentul secțiunii de funcționare	98.10.96	-	
202	DEFICIT ¹⁾ (cod 99.10.96)	99.10	2.132,00	-

Cod rând	DENUMIREA INDICATORILOR	Cod indicator	Buget 2016	
			Prevederi anuale	
			TOTAL	din care credite bugetare destinate stingerii platilor restante la 31-12-2014
0	1	2	3	4
203	Deficitul secțiunii de funcționare	99.10.96	2.132,00	-
204	CHELTUIELILE SECȚIUNII DE DEZVOLTARE (cod 50.10+59.10+63.10+69.10+79.10)	49.10	1.658,00	-
205	Partea I-a SERVICII PUBLICE GENERALE (cod 54.10+55.10)	50.10	-	-
206	Alte servicii publice generale	54.10	-	-
207	<i>Din total capitol:</i>		-	-
208	Servicii publice comunitare de evidență a persoanelor	54.10.10	-	-
209	Alte servicii publice generale	54.10.50	-	-
210	Partea a II-a APARARE, ORDINE PUBLICA SI SIGURANTA NATIONALA (cod 61.10.03+61.10.50)	59.10	-	-
211	Ordine publica si siguranta nationala (cod 61.10.03+61.10.50)	61.10	-	-
212	<i>Din total capitol:</i>		-	-
213	Ordine publica (cod 61.10.03.04)	61.10.03	-	-
214	Politie comunitara	61.10.03.04	-	-
215	Protecție civilă și protecție contra incendiilor	61.10.05	-	-
216	Alte cheltuieli în domeniul ordinii publice și siguranței naționale	61.10.50	-	-
217	Partea a III-a CHELTUIELI SOCIAL-CULTURALE (COD 65.10+66.10+67.10+68.10+69.10)	63.10	1.658,00	-
218	Invatamant (cod 65.10.03+65.10.04+65.10.05+65.10.07+65.10.11+65.10.50)	65.10	-	-
219	<i>Din total capitol:</i>		-	-
220	Învățământ prescolar si primar (COD 65.10.03.01+65.10.03.02)	65.10.03	-	-
221	Învățământ prescolar	65.10.03.01	-	-
222	Învățământ primar	65.10.03.02	-	-
223	Învățământ secundar (cod 65.10.04.01 la cod 65.10.04.03)	65.10.04	-	-
224	Învățământ secundar inferior	65.10.04.01	-	-
225	Învățământ secundar superior	65.10.04.02	-	-
226	Invatamant profesional	65.10.04.03	-	-
227	Învățământ postliceal	65.10.05	-	-
228	Învățământ nedefinibil prin nivel (COD 65.10.07.04)	65.10.07	-	-
229	Învățământ special	65.10.07.04	-	-
230	Servicii auxiliare pentru educatie (cod 65.10.11.03+65.10.11.30)	65.10.11	-	-
231	Internate si cantine pentru elevi	65.10.11.03	-	-
232	Alte servicii auxiliare	65.10.11.30	-	-
233	Alte cheltuieli în domeniul învățământului	65.10.50	-	-
234	Sanatate (cod 66.10.06+66.10.08+66.10.50)	66.10	1.658,00	-
235	<i>Din total capitol:</i>		-	-
236	Servicii medicale în unități sanitare cu paturi (cod 66.10.06.01)	66.10.06	1.658,00	-
237	Spitale generale	66.10.06.01	1.658,00	-
238	Unități medico-sociale	66.10.06.03	-	-
239	Servicii de sanatate publica	66.10.08	-	-
240	Alte cheltuieli in domeniul sanatatii (cod 66.10.50.50)	66.10.50	-	-
241	Alte institutii si actiuni sanitare	66.10.50.50	-	-
242	Cultura, recreere si religie (67.10.03+67.10.05+67.10.50)	67.10	-	-
243	<i>Din total capitol:</i>		-	-
244	Servicii culturale (cod 67.10.03.03 la cod 67.10.03.07+67.10.03.09 la cod 67.10.03.11+67.10.03.15+67.10.03.30)	67.10.03	-	-
245	Muzee	67.10.03.03	-	-
246	Institutii publice de spectacole si concerte	67.10.03.04	-	-
247	Scoli populare de arta si meserii	67.10.03.05	-	-
248	Case de cultura	67.10.03.06	-	-
249	Camine culturale	67.10.03.07	-	-
250	Universitati populare	67.10.03.09	-	-
251	Presa	67.10.03.10	-	-
252	Edituri	67.10.03.11	-	-
253	Gradini botanice	67.10.03.15	-	-

Cod rând	DENUMIREA INDICATORILOR	Cod indicator	Buget 2016	
			Prevederi anuale	
			TOTAL	din care credite bugetare destinate stingerii platilor restante la 31-12-2014
0	1	2	3	4
254	Alte servicii culturale	67.10.03.30	-	-
255	Servicii recreative si sportive (cod 67.10.05.01)	67.10.05	-	-
256	Sport	67.10.05.01	-	-
257	Alte servicii în domeniile culturii, recreerii si religiei	67.10.50	-	-
258	Asigurari si asistenta sociala (cod 68.10.04+68.10.05+68.10.11+68.10.12+68.10.13)	68.10	-	-
259	<i>Din total capitol:</i>			
260	Asistenta acordata persoanelor in varsta	68.10.04	-	-
261	Asistenta sociala in caz de boli si invaliditati (cod 68.10.05.02)	68.10.05	-	-
262	Asistenta sociala in caz de invaliditate	68.10.05.02	-	-
263	Crese	68.10.11	-	-
264	Unitati de asistenta medico-sociale	68.10.12	-	-
265	Alte cheltuieli în domeniul asigurărilor și asistenței sociale	68.10.50	-	-
266	Partea a IV-a SERVICII SI DEZVOLTARE PUBLICA, LOCUINTE, MEDIU SI APE (cod 70.10+74.10)	69.10	-	-
267	Locuinte, servicii si dezvoltare publica (cod 70.10.03+70.10.04+70.10.50)	70.10	-	-
268	<i>Din total capitol:</i>			
269	Locuinte (cod 70.10.03.01+ 70.10.03.30)	70.10.03	-	-
270	Dezvoltarea sistemului de locuinte	70.10.03.01	-	-
271	Alte cheltuieli in domeniul locuintelor	70.10.03.30	-	-
272	Servicii și dezvoltare publică	70.10.04	-	-
273	Alte servicii în domeniile locuintelor, serviciilor si dezvoltarii comunale	70.10.50	-	-
274	Protectia mediului (cod 74.10.03+74.10.04+74.10.05)	74.10	-	-
275	<i>Din total capitol:</i>			
276	Reducerea si controlul poluarii	74.10.03	-	-
277	Protectia biosferei si a mediului natural	74.10.04	-	-
278	Salubritate si gestiunea deseurilor (cod 74.10.05.01+74.10.05.02)	74.10.05	-	-
279	Salubritate	74.10.05.01	-	-
280	Colectarea, tratarea si distrugerea deseurilor	74.10.05.02	-	-
281	Partea a V-a ACTIUNI ECONOMICE (cod 80.10+83.10+84.10+87.10)	79.10	-	-
282	Actiuni generale economice, comerciale si de munca (cod 80.10.01)	80.10	-	-
283	<i>Din total capitol:</i>			
284	Actiuni generale economice si comerciale (cod 80.10.01.30)	80.10.01	-	-
285	Alte cheltuieli pentru actiuni generale economice si comerciale	80.10.01.30	-	-
286	Agricultura, silvicultura, piscicultura si vanatoare (cod 83.10.03.07+83.10.03.30)	83.10	-	-
287	<i>Din total capitol:</i>			
288	Agricultura	83.10.03	-	-
289	Camere agricole	83.10.03.07	-	-
290	Alte cheltuieli în domeniul agriculturii	83.10.03.30	-	-
291	Silvicultură	83.10.04	-	-
292	Transporturi (cod 84.10.50)	84.10	-	-
293	<i>Din total capitol:</i>			
294	Alte cheltuieli în domeniul transporturilor	84.10.50	-	-
295	Alte actiuni economice (cod 87.10.50)	87.10	-	-
296	<i>Din total capitol:</i>			
297	Alte actiuni economice	87.10.50	-	-
298	VII. REZERVE, EXCEDENT / DEFICIT	96.02	(57,00)	-
299	EXCEDENT (cod 98.10.97)	98.10	-	-
300	Excedentul secțiunii de dezvoltare	98.10.97	-	-
301	DEFICIT ¹⁾ (cod 99.10.97)	99.10	57,00	-
302	Deficitul secțiunii de dezvoltare	99.10.97	57,00	-

1) Finanțat din excedentul anilor precedenti

SPITALUL JUDEȚEAN DE URGENȚĂ SLOBOZIA

ANEXA NR. 3
LA HOTĂRÂREA NR. 26 DIN 23 . 03 .2016
BUGETUL PE TITLURI DE CHELTUIELI, ARTICOLE SI ALINEATE, PE ANUL 2016

Capitol 66.10 Sănătate

Subcapitol 66.10.06 Servicii medicale în unități sanitare cu paturi
Paragraf 66.10.06.01 Spitale generale
Spitalul Județean de Urgență Slobozia

mii lei

Nr. crt.	DENUMIREA INDICATORILOR	Cod indicator	Buget 2016	
			TOTAL	din care credite bugetare destinate stingerii platilor restante la 31-12-2015
			Prevederi anuale	
0	1	2	3	4
TOTAL CHELTUIELI (SECTIUNEA DE FUNCTIONARE +SECTIUNEA DE DEZVOLTARE)			36.576,00	253,00
2 SECTIUNEA DE FUNCTIONARE (cod 01+79)			34.918,00	253,00
3	CHELTUIELI CURENTE (cod 01 = 10+20+30+40+50+51+55+57+59)	01	34.918,00	253,00
4	TITLUL I CHELTUIELI DE PERSONAL (cod 10.01 la 10.03)	10	17.080,00	-
5	Cheltuieli salariale in bani (cod 10.01.01 la 10.01.16+10.01.30)	10.01	13.446,00	-
6	Salarii de baza	10.01.01	9.928,00	-
7	Sporuri pentru conditii de munca	10.01.05	2.425,00	-
8	Alte sporuri	10.01.06	-	-
9	Ore suplimentare	10.01.07	-	-
10	Fond de premii	10.01.08	-	-
11	Fond pentru posturi ocupate prin cumul	10.01.10	-	-
12	Fond aferent platii cu ora	10.01.11	1.093,00	-
13	Indemnizatii platite unor persoane din afara unitatii	10.01.12	-	-
14	Indemnizatii de delegare	10.01.13	-	-
15	Indemnizatii de detasare	10.01.14	-	-
16	Alocatii pentru transportul la si de la locul de munca	10.01.15	-	-
17	Alocatii pentru locuinte	10.01.16	-	-
18	Alte drepturi salariale in bani	10.01.30	-	-
19	Cheltuieli salariale in natura (cod 10.02.01 la 10.02.06+10.02.30)	10.02	501,00	-
20	Tichete de masa	10.02.01	501,00	-
21	Norme de hrana	10.02.02	-	-
22	Uniforme si echipament obligatoriu	10.02.03	-	-
23	Locuinta de serviciu folosita de salariat si familia sa	10.02.04	-	-
24	Transportul la si de la locul de munca	10.02.05	-	-
25	Vouchere de vacanță	10.02.06	-	-
26	Alte drepturi salariale in natura	10.02.30	-	-
27	Contributii (cod 10.03.01 la 10.03.06)	10.03	3.133,00	-
28	Contributii de asigurari sociale de stat	10.03.01	2.090,00	-
29	Contributii de asigurari de somaj	10.03.02	102,00	-
30	Contributii de asigurari sociale de sanatate	10.03.03	726,00	-
31	Contributii de asigurari pentru accidente de munca si boli profesionale	10.03.04	66,00	-
32	Prime de asigurare viata platite de angajator pentru angajati	10.03.05	-	-
33	Contributii pentru concedii si indemnizatii	10.03.06	149,00	-
34	TITLUL II BUNURI SI SERVICII (cod 20.01 la 20.06+20.09 la 20.16+20.18 la 20.25+20.27+20.30)	20	17.601,00	253,00
35	Bunuri si servicii (cod 20.01.01 la 20.01.09+20.01.30)	20.01	4.371,00	58,00
36	Furnituri de birou	20.01.01	118,00	2,00
37	Materiale pentru curatenie	20.01.02	66,00	-
38	Incalzit, iluminat si forta motrica	20.01.03	799,00	1,00
39	Apa, canal si salubritate	20.01.04	155,00	-
40	Carburanti si lubrifianti	20.01.05	62,00	-

Nr. crt.	DENUMIREA INDICATORILOR	Cod indicator	Buget 2016	
			Prevederi anuale	
			TOTAL	din care credite bugetare destinate stingerii platilor restante la 31-12-2015
0	1	2	3	4
41	Piese de schimb	20.01.06	356,00	-
42	Transport	20.01.07	267,00	-
43	Posta, telecomunicatii, radio, tv, internet	20.01.08	43,00	-
44	Materiale si prestari de servicii cu caracter functional	20.01.09	369,00	1,00
45	Alte bunuri si servicii pentru intretinere si functionare	20.01.30	2.136,00	54,00
46	Reparatii curente	20.02	455,00	2,00
47	Hrana (20.03.01+20.03.02)	20.03	306,00	1,00
48	Hrana pentru oameni	20.03.01	306,00	1,00
49	Hrana pentru animale	20.03.02	-	-
50	Medicamente si materiale sanitare (cod 20.04.01 la 20.04.04)	20.04	11.644,00	189,00
51	Medicamente	20.04.01	9.085,00	97,00
52	Materiale sanitare	20.04.02	1.227,00	-
53	Reactivi	20.04.03	928,00	30,00
54	Dezinfectanti	20.04.04	404,00	62,00
55	Bunuri de natura obiectelor de inventar (cod 20.05.01 la 20.05.30)	20.05	196,00	2,00
56	Uniforme si echipament	20.05.01	-	-
57	Lenjerie si accesorii de pat	20.05.03	11,00	-
58	Alte obiecte de inventar	20.05.30	185,00	2,00
59	Deplasari, detasari, transferari (cod 20.06.01+20.06.02)	20.06	15,00	-
60	Deplasari interne, detasari, transferari	20.06.01	15,00	-
61	Deplasari in strainatate	20.06.02	-	-
62	Materiale de laborator	20.09	193,00	1,00
63	Cercetare - dezvoltare	20.10	-	-
64	Carti, publicatii si materiale documentare	20.11	7,00	-
65	Consultanta si expertiza	20.12	-	-
66	Pregatire profesionala	20.13	40,00	-
67	Protectia muncii	20.14	10,00	-
68	Munitie, furnituri si armament de natura activelor fixe pentru armata	20.15	-	-
69	Studii si cercetari	20.16	-	-
70	Plati pentru finantarea patrimoniului genetic al animalelor	20.18	-	-
71	Contributii ale administratiei publice locale la realizarea unor lucrari si servicii de interes public local, in baza unor conventii sau contracte de asociere	20.19	-	-
72	Reabilitare infrastructura program inundatii pentru autoritati publice locale	20.20	-	-
73	Meteorologie	20.21	-	-
74	Finantarea cheltuielilor din domeniul apelor	20.22	-	-
75	Prevenirea si combaterea inundatiilor si gheturilor	20.23	-	-
76	Comisioane si alte costuri aferente imprumuturilor (cod 24.01 la 20.24.03)	20.24	-	-
77	Comisioane si alte costuri aferente imprumuturilor externe	20.24.01	-	-
78	Comisioane si alte costuri aferente imprumuturilor interne	20.24.02	-	-
79	Cheltuieli judiciare si extrajudiciare derivate din actiuni in reprezentarea intereselor statului, potrivit dispozitiilor legale	20.25	32,00	-
80	Tichete cadou	20.27	-	-
81	Alte cheltuieli (cod 20.30.01 la 20.30.30)	20.30	332,00	-
82	Reclama si publicitate	20.30.01	-	-
83	Protocol si reprezentare	20.30.02	-	-
84	Prime de asigurare non-viata	20.30.03	-	-
85	Chirii	20.30.04	43,00	-
86	Prestari servicii pentru transmiterea drepturilor	20.30.06	-	-
87	Fondul Presedintelui / Fondul conducatorului institutiei publice	20.30.07	-	-
88	Executarea silita a creantelor bugetare	20.30.09	-	-
89	Alte cheltuieli cu bunuri si servicii	20.30.30	289,00	-
90	TITLUL III DOBANZI (cod 30.01 la 30.03)	30	-	-

Nr. crt.	DENUMIREA INDICATORILOR	Cod indicator	Buget 2016	
			Prevederi anuale	
			TOTAL	din care credite bugetare destinate stingerii platilor restante la 31-12-2015
0	1	2	3	4
91	Dobanzi aferente datoriei publice interne (cod 30.01.01+30.01.02)	30.01	-	-
92	Dobanzi aferente datoriei publice interne directe	30.01.01	-	-
93	Dobanzi aferente creditelor interne garantate	30.01.02	-	-
94	Dobanzi aferente datoriei publice externe (cod 30.02.01 la 30.02.05)	30.02	-	-
95	Dobanzi aferente datoriei publice externe directe	30.02.01	-	-
96	Dobanzi aferente creditelor externe contractate de ordonatorii de credite	30.02.02	-	-
97	Dobanzi aferente creditelor externe garantate si/sau directe subimprumutate	30.02.03	-	-
98	Dobanzi aferente datoriei publice externe locale	30.02.05	-	-
99	Alte dobanzi (cod 30.03.01 la 30.03.05)	30.03	-	-
100	Dobanzi aferente imprumuturilor aferente din fondul de tezaur	30.03.01	-	-
101	Dobanda datorata trezoreriei statului	30.03.02	-	-
102	Dobanzi aferente imprumuturilor temporare din trezoreria statului	30.03.03	-	-
103	Dobanzi la operatiunile de leasing	30.03.05	-	-
104	TITLUL IV SUBVENTII (cod 40.03+40.20+40.30)	40	-	-
105	Subvetii pentru acoperirea diferentelor de pret si tarif	40.03	-	-
106	Subventii pentru compensarea cresterilor neprevizionate ale preturilor la combustibili	40.20	-	-
107	Alte subventii	40.30	-	-
108	TILUL V FONDURI DE REZERVA (cod 50.04)	50	-	-
109	Fond de rezerva bugetara la dispozitia autoritatilor locale	50.04	-	-
110	TITLUL VI TRANSFERURI INTRE UNITATI ALE ADMINISTRATIEI PUBLICE (cod 51.01)	51	-	-
111	Transferuri curente (cod 51.01.01 la 51.01.64)	51.01	-	-
112	Transferuri catre institutii publice	51.01.01	-	-
113	Actiuni de sanatate	51.01.03	-	-
114	Finanțarea aeroporturilor de interes local	51.01.05	-	-
115	Transferuri din bugetele consiliilor judetene pentru finantarea centrelor de zi pentru protectia copilului	51.01.14	-	-
116	Transferuri din bugetele locale pentru institutiile de asistenta sociala pentru persoanele cu handicap	51.01.15	-	-
117	Transferuri din bugetele consiliilor locale si judetene pentru acordarea unor ajutoare catre unitatile administrativ-teritoriale in situatii de extrema dificultate	51.01.24	-	-
118	Transferuri privind contributia de asigurari de sanatate pentru persoanele aflate in concediu pentru cresterea copilului	51.01.26	-	-
119	Transferuri privind contributiile de sanatate pentru persoane beneficiare de ajutor social	51.01.31	-	-
120	Transferuri din bugetele consiliilor locale si judetene pentru finantarea unitatilor de asistenta medico-sociale	51.01.39	-	-
121	Transferuri din bugetele locale pentru finantarea cheltuielilor curente din domeniul sanatatii	51.01.46	-	-
122	Transferuri din bugetele locale pentru finantarea camerelor agricole	51.01.49	-	-
123	Transferuri din bugetul județului pentru clasele de învățământ special organizate în cadrul unităților de învățământ de masă	51.01.60	-	-
124	Transferuri din bugetul local către bugetul județului pentru finanțarea claselor de învățământ de masă organizate în unitățile de învățământ special	51.01.61	-	-
125	Transferuri de la bugetul județului către bugetele locale pentru plata drepturilor de care beneficiază copiii cu cerințe educaționale speciale integrați în învățământul de masă	51.01.64	-	-
126	TITLUL VII ALTE TRANSFERURI (cod 55.01+55.02)	55	-	-
127	A. Transferuri interne (cod 55.01.18)	55.01	-	-
128	Alte transferuri curente interne	55.01.18	-	-
129	Finanțarea învățământului particular sau confesional acreditat	55.01.63	-	-
130	B. Transferuri curente în strainatate (catre organizatii internationale) (cod 55.02.01+55.02.04)	55.02	-	-
131	Contributii si cotizatii la organisme internationale	55.02.01	-	-
132	Alte transferurii curente în strainatate	55.02.04	-	-

Nr. crt.	DENUMIREA INDICATORILOR	Cod indicator	Buget 2016	
			Prevederi anuale	
			TOTAL	din care credite bugetare destinate stingerii platilor restante la 31-12-2015
0	1	2	3	4
133	TITLUL IX ASISTENTA SOCIALA (cod 57.02)	57	-	-
134	Ajutoare sociale (cod 57.02.01 la 57.02.04)	57.02	-	-
135	Ajutoare sociale in numerar	57.02.01	-	-
136	Ajutoare sociale in natura	57.02.02	-	-
137	Tichete de cresa	57.02.03	-	-
138	Tichete cadou acordate pentru cheltuieli sociale	57.02.04	-	-
139	TITLUL X ALTE CHELTUIELI (cod 59.01+59.02+59.11+59.12+59.15+59.17+59.22+59.25)	59	237,00	-
140	Burse	59.01	237,00	-
141	Ajutoare pentru daune provocate de calamitatile naturale	59.02	-	-
142	Programe pentru tineret	59.08	-	-
143	Asociatii si fundatii	59.11	-	-
144	Sustinerea cultelor	59.12	-	-
145	Contributii la salarizarea personalului neclerical	59.15	-	-
146	Despagubiri civile	59.17	-	-
147	Sume destinate finanțării programelor sportive realizate de structurile sportive de drept privat	59.20	-	-
148	Actiuni cu caracter stiintific si social -cultural	59.22	-	-
149	Sume aferente platii creantelor salariale	59.25	-	-
150	Programe si proiecte privind prevenirea si combaterea discriminarii	59.30	-	-
151	Sume alocate pentru sprijinirea construirii de locuințe	59.35	-	-
152	OPERATIUNI FINANCIARE (cod 80 + 81)	79	-	-
153	TITLUL XV IMPRUMUTURI (cod 80.03+80.08+80.30)	80	-	-
154	Imprumuturi pentru institutii si servicii publice sau activitati finantate integral din venituri proprii	80.03	-	-
155	Alte imprumuturi	80.30	-	-
156	TITLUL XVI RAMBURSARI DE CREDITE (cod 81.01+81.02)	81	-	-
157	Rambursari de credite externe (cod 81.01.01+81.01.02+81.01.05+81.01.06)	81.01	-	-
158	Rambursari de credite externe contractate de ordonatorii de credite	81.01.01	-	-
159	Rambursari de credite externe din fondul de garantare	81.01.02	-	-
160	Rambursari de credite aferente datoriei publice externe locale	81.01.05	-	-
161	Diferene de curs aferente datoriei publice externe	81.01.06	-	-
162	Rambursari de credite interne (cod 81.02.01+81.02.02+81.02.05)	81.02	-	-
163	Rambursari de credite interne garantate	81.02.01	-	-
164	Diferente de curs aferente datoriei publice interne	81.02.02	-	-
165	Rambursari de credite aferente datoriei publice interne locale	81.02.05	-	-
166	TITLUL XVIII REZERVE, EXCEDENT/DEFICIT	90	-	-
167	Excedent 92.01.96	92.01	-	-
168	Excedentul secțiunii de funcționare	92.01.96	-	-
169	Deficit 93.01.96	93.01	-	-
170	Deficitul secțiunii de funcționare	93.01.96	-	-
171	SECTIUNEA DE DEZVOLTARE (cod 51+55+56+58+70+79)		1.658,00	-
172	TITLUL VI TRANSFERURI INTRE UNITATI ALE ADMINISTRATIEI PUBLICE (cod 51.02)	51	-	-
173	Transferuri de capital (cod 51.02.12+51.02.28 + 51.02.29)	51.02	-	-
174	Transferuri pentru finantarea investitiilor la spitale	51.02.12	-	-
175	Transferuri din bugetele locale pentru finantarea cheltuielilor de capital in domeniul sanatatii	51.02.28	-	-
176	Alte transferuri de capital către instituții publice	51.02.29	-	-
177	TITLUL VII ALTE TRANSFERURI (cod 55.01)	55	-	-
178	A. Transferuri interne (cod 55.01.10+55.01.12+55.01.13+55.01.15+55.01.18+55.01.28+55.01.42)	55.01	-	-
179	Programe cu finantare rambursabila	55.01.03	-	-
180	Programe comunitare	55.01.07	-	-
181	Programe PHARE si alte programe cu finantare nerambursabila	55.01.08	-	-

Nr. crt.	DENUMIREA INDICATORILOR	Cod indicator	Buget 2016	
			Prevederi anuale	
			TOTAL	din care credite bugetare destinate stingerii platilor restante la 31-12-2015
0	1	2	3	4
182	Programe ISPA	55.01.09	-	-
183	Programe SAPARD	55.01.10	-	-
184	Investiții ale agenților economici cu capital de stat	55.01.12	-	-
185	Programe de dezvoltare	55.01.13	-	-
186	Fond Roman de Dezvoltare Sociala	55.01.15	-	-
187	Cheltuieli neeligibile ISPA	55.01.28	-	-
188	Transferuri din bugetul local catre asociatiile de dezvoltare intercomunitara	55.01.42	-	-
189	Investiții ale regiilor autonome aeroportuare, de interes local	55.01.56	-	-
190	TITLUL VIII Proiecte cu finantare din Fonduri externe nerambursabile (FEN) postaderare (cod 56.01 la 56.18)	56	-	-
191	Programe din Fondul European de Dezvoltare Regionala (FEDR)	56.01	-	-
192	Cheltuieli neeligibile**	56.01.03	-	-
193	Programe din Fondul Social European (FSE)	56.02	-	-
194	Cheltuieli neeligibile**	56.02.03	-	-
195	Programe din Fondul de Coeziune (FC)	56.03	-	-
196	Cheltuieli neeligibile**	56.03.03	-	-
197	Programe din Fondul European Agricol de Dezvoltare Rurala (FEADR)	56.04	-	-
198	Finantarea nationala**	56.04.01	-	-
199	Finantarea Uniunii Europene**	56.04.02	-	-
200	Cheltuieli neeligibile**	56.04.03	-	-
201	Programe din Fondul European pentru Pescuit (FEP)	56.05	-	-
202	Cheltuieli neeligibile**	56.05.03	-	-
203	Programe Instrumentul de Asistenta pentru Preaderare (IPA)	56.07	-	-
204	Finantarea nationala**	56.07.01	-	-
205	Finantarea Uniunii Europene**	56.07.02	-	-
206	Cheltuieli neeligibile**	56.07.03	-	-
207	Programe Instrumentul European de Vecinatate si Parteneriat (ENPI)	56.08	-	-
208	Finantarea nationala**	56.08.01	-	-
209	Finantarea Uniunii Europene**	56.08.02	-	-
210	Cheltuieli neeligibile**	56.08.03	-	-
211	Sume aferente Fondului European de integrare a resortisanților tării terțe	56.11	-	-
212	Finantarea nationala**	56.11.01	-	-
213	Finantarea externa nerambursabilă	56.11.02	-	-
214	Cheltuieli neeligibile**	56.11.03	-	-
215	Alte programe comunitare finantate in perioada 2007-2013	56.15	-	-
216	Finantarea nationala**	56.15.01	-	-
217	Finantarea Uniunii Europene**	56.15.02	-	-
218	Cheltuieli neeligibile**	56.15.03	-	-
219	Alte facilitati si instrumente postaderare	56.16	-	-
220	Finantarea nationala**	56.16.01	-	-
221	Finantarea Uniunii Europene**	56.16.02	-	-
222	Cheltuieli neeligibile**	56.16.03	-	-
223	Mecanismul financiar SEE	56.17	-	-
224	Finantarea nationala**	56.17.01	-	-
225	Finantarea Uniunii Europene**	56.17.02	-	-
226	Cheltuieli neeligibile**	56.17.03	-	-
227	Programul Norvegian pentru Cresterea Economica si Dezvoltare Durabila	56.18	-	-
228	Finantarea nationala**	56.18.01	-	-
229	Finantarea Uniunii Europene**	56.18.02	-	-
230	Cheltuieli neeligibile**	56.18.03	-	-
231	Programul de cooperare elvețiano-român vizând reducerea disparităților economice și sociale în cadrul Uniunii Europene extinse (56.25.01 la 56.25.03)	56.25	-	-
232	Finantarea nationala**	56.25.01	-	-

Nr. crt.	DENUMIREA INDICATORILOR	Cod indicator	Buget 2016	
			Prevederi anuale	
			TOTAL	din care credite bugetare destinate stingerii platilor restante la 31-12-2015
0	1	2	3	4
233	Finantarea externă nerambursabilă	56.25.02	-	-
234	Cheltuieli neeligibile**	56.25.03	-	-
235	Asistență tehnică pentru mecanismele financiare SEE (56.27.01 la 56.27.03)	56.27	-	-
236	Finantarea nationala**	56.27.01	-	-
237	Finantarea externă nerambursabilă	56.27.02	-	-
238	Cheltuieli neeligibile**	56.27.03	-	-
239	Fondul național pentru relații bilaterale aferente mecanismelor financiare SEE (56.28.01 la 56.28.03)	56.28	-	-
240	Finantarea nationala**	56.28.01	-	-
241	Finantarea externă nerambursabilă	56.28.02	-	-
242	Cheltuieli neeligibile**	56.28.03	-	-
243	TITLUL X Proiecte cu finantare din Fonduri externe nerambursabile aferente cadrului financiar 2014-2020 (cod 58.01 la 56.16)	58	-	-
244	Programe din Fondul European de Dezvoltare Regionala (FEDR)	58.01	-	-
245	Finantarea nationala**	58.01.01	-	-
246	Finantarea externă nerambursabilă	58.01.02	-	-
247	Cheltuieli neeligibile**	58.01.03	-	-
248	Programe din Fondul Social European (FSE)	58.02	-	-
249	Finantarea nationala**	58.02.01	-	-
250	Finantarea externă nerambursabilă	58.02.02	-	-
251	Cheltuieli neeligibile**	58.02.03	-	-
252	Programe din Fondul de Coeziune (FC)	58.03	-	-
253	Finantarea nationala**	58.03.01	-	-
254	Finantarea externă nerambursabilă	58.03.02	-	-
255	Cheltuieli neeligibile**	58.03.03	-	-
256	Programe din Fondul European Agricol de Dezvoltare Rurala (FEADR)	58.04	-	-
257	Finantarea nationala**	58.04.01	-	-
258	Finantarea externă nerambursabilă	58.04.02	-	-
259	Cheltuieli neeligibile**	58.04.03	-	-
260	Programe din Fondul European pentru Pescuit și Afaceri Maritime(FEP)	58.05	-	-
261	Finantarea nationala**	58.05.01	-	-
262	Finantarea externă nerambursabilă	58.05.02	-	-
263	Cheltuieli neeligibile**	56.05.03	-	-
264	Programe Instrumentul de Asistență pentru Preaderare (IPA)	58.11	-	-
265	Finantarea nationala**	58.11.01	-	-
266	Finantarea externă nerambursabilă	58.11.02	-	-
267	Cheltuieli neeligibile**	58.11.03	-	-
268	Programe Instrumentul European de Vecinatate (ENI)	58.12	-	-
269	Finantarea nationala**	58.12.01	-	-
270	Finantarea externă nerambursabilă	58.12.02	-	-
271	Cheltuieli neeligibile**	58.12.03	-	-
272	Alte facilitati si instrumente postaderare	58.16	-	-
273	Finantarea nationala**	58.16.01	-	-
274	Finantarea externă nerambursabilă	58.16.02	-	-
275	Cheltuieli neeligibile**	58.16.03	-	-
276	CHELTUIELI DE CAPITAL (cod 71+72+75)	70	1.658,00	-
277	TITLUL XII ACTIVE NEFINANCIARE (cod 71.01 la 71.03)	71	1.658,00	-
278	Active fixe (cod 71.01.01 la 71.01.03+71.01.30)	71.01	1.658,00	-
279	Constructii	71.01.01	10,00	-
280	Masini, echipamente si mijloace de transport	71.01.02	1.648,00	-
281	Mobilier, aparatura birotica si alte active corporale	71.01.03	-	-
282	Alte active fixe	71.01.30	-	-
283	Reparatii capitale aferente activelor fixe	71.03	-	-

Nr. crt.	DENUMIREA INDICATORILOR	Cod indicator	Buget 2016	
			Prevederi anuale	
			TOTAL	din care credite bugetare destinate stingerii platilor restante la 31-12- 2015
0	1	2	3	4
284	TITLUL XIII ACTIVE FINANCIARE (cod 72.01)	72	-	-
285	Active financiare (cod 72.01.01)	72.01	-	-
286	Participare la capitalul social a societăților comerciale	72.01.01	-	-
287	TITLUL XIV FONDUL NATIONAL DE DEZVOLTARE	75	-	-
288	OPERATIUNI FINANCIARE (cod 81)	79	-	-
289	TITLUL XVI RAMBURSARI DE CREDITE (cod 81.04)	81	-	-
290	Rambursarea împrumuturilor contractate pentru finanțarea proiectelor cu finanțare	81.04	-	-
291	TITLUL XVIII REZERVE, EXCEDENT/DEFICIT	90	-	-
292	Excedent 92.01.97	92.01	-	-
293	Excedentul secțiunii de dezvoltare	92.01.97	-	-
294	Deficit 93.01.97	93.01	-	-
295	Deficitul secțiunii de dezvoltare	93.01.97	-	-

SPITALUL JUDEȚEAN DE URGENȚĂ SLOBOZIA

I - Credite de angajament

II - Credite bugetare

ANEXA NR. 4
LA HOTĂRÂREA NR. 26 DIN 23 . 03 .2016
PROGRAMUL DE INVESTIȚII PUBLICE
PE GRUPE DE INVESTIȚII ȘI SURSE DE FINANȚARE

- mii lei -

CAPITOL/ GRUPA/ SURSA	I/II	TOTAL	Cheltuieli cumulate 31/12/2015	PROGRAM 2016
0	I	2=3+4	3	4
1. Total surse de finanțare	I	1.846,00	188,00	1.658,00
	II	1.846,00	188,00	1.658,00
<i>02 Buget local</i>	I	0,00	0,00	0,00
din care:	II	0,00	0,00	0,00
<i>7101 Active fixe</i>	I	0,00	0,00	0,00
	II	0,00	0,00	0,00
<i>7103 Reparații capitale</i>	I	0,00	0,00	0,00
	II	0,00	0,00	0,00
10 Venituri proprii (Buget autofinanțate)	I	1.846,00	188,00	1.658,00
	II	1.846,00	188,00	1.658,00
<i>7101 Active fixe</i>	I	1.846,00	188,00	1.658,00
	II	1.846,00	188,00	1.658,00
<i>7103 Reparații capitale</i>	I	0,00	0,00	0,00
	II	0,00	0,00	0,00
A. Obiective (proiecte) de investiții în continuare				
TOTAL GENERAL				
1. Total surse de finanțare	I	0,00	0,00	0,00
	II	0,00	0,00	0,00
<i>02 Buget local</i>	I	0,00	0,00	0,00
din care:	II	0,00	0,00	0,00
<i>7101 Active fixe</i>	I	0,00	0,00	0,00
	II	0,00	0,00	0,00
10 Venituri proprii(Buget autofinanțate)	I	0,00	0,00	0,00
	II	0,00	0,00	0,00
<i>7101 Active fixe</i>	I	0,00	0,00	0,00
	II	0,00	0,00	0,00
B. Obiective (proiecte) de investiții noi				
TOTAL GENERAL				
1. Total surse de finanțare	I	10,00	0,00	10,00
	II	10,00	0,00	10,00
<i>02 Buget local</i>	I	0,00	0,00	0,00
din care:	II	0,00	0,00	0,00
<i>7101 Active fixe</i>	I	0,00	0,00	0,00
	II	0,00	0,00	0,00
10 Venituri proprii(Buget autofinanțate)	I	10,00	0,00	10,00
	II	10,00	0,00	10,00
<i>7101 Active fixe</i>	I	10,00	0,00	10,00
	II	10,00	0,00	10,00
C. Alte cheltuieli de investiții				
TOTAL GENERAL				
1. Total surse de finanțare	I	1.836,00	188,00	1.648,00
	II	1.836,00	188,00	1.648,00
<i>02 Buget local</i>	I	0,00	0,00	0,00
din care:	II	0,00	0,00	0,00

CAPITOL/ GRUPA/ SURSA	I/II	TOTAL	Cheltuieli cumulate 31/12/2015	PROGRAM 2016
0	I	2=3+4	3	4
7101 Active fixe	I	0,00	0,00	0,00
	II	0,00	0,00	0,00
7103 Reparații capitale	I	0,00	0,00	0,00
	II	0,00	0,00	0,00
10 Venituri proprii (Buget autofinanțate)	I	1.836,00	188,00	1.648,00
	II	1.836,00	188,00	1.648,00
7101 Active fixe	I	1.836,00	188,00	1.648,00
	II	1.836,00	188,00	1.648,00
7103 Reparații capitale	I	0,00	0,00	0,00
	II	0,00	0,00	0,00
b. dotări independente				
TOTAL GENERAL				
1. Total surse de finanțare	I	1.836,00	188,00	1.648,00
	II	1.836,00	188,00	1.648,00
02 Buget local	I	0,00	0,00	0,00
din care:	II	0,00	0,00	0,00
7101 Active fixe	I	0,00	0,00	0,00
	II	0,00	0,00	0,00
10 Venituri proprii (Buget autofinanțate)	I	1.836,00	188,00	1.648,00
	II	1.836,00	188,00	1.648,00
7101 Active fixe	I	1.836,00	188,00	1.648,00
	II	1.836,00	188,00	1.648,00
c. cheltuieli aferente studiilor de fezabilitate și alte studii				
TOTAL GENERAL				
1. Total surse de finanțare	I	0,00	0,00	0,00
	II	0,00	0,00	0,00
02 Buget local	I	0,00	0,00	0,00
din care:	II	0,00	0,00	0,00
7103 Reparații capitale	I	0,00	0,00	0,00
	II	0,00	0,00	0,00
10 Venituri proprii (Buget autofinanțate)	I	0,00	0,00	0,00
	II	0,00	0,00	0,00
7101 Active fixe	I	0,00	0,00	0,00
	II	0,00	0,00	0,00
e. alte cheltuieli asimilate investițiilor				
TOTAL GENERAL				
1. Total surse de finanțare	I	0,00	0,00	0,00
	II	0,00	0,00	0,00
02 Buget local	I	0,00	0,00	0,00
din care:	II	0,00	0,00	0,00
7101 Active fixe	I	0,00	0,00	0,00
	II	0,00	0,00	0,00
7103 Reparații capitale	I	0,00	0,00	0,00
	II	0,00	0,00	0,00
10 Venituri proprii (Buget autofinanțate)	I	0,00	0,00	0,00
	II	0,00	0,00	0,00
7103 Reparații capitale	I	0,00	0,00	0,00
	II	0,00	0,00	0,00
CAPITOL 66.10				
TOTAL GENERAL				
1. Total surse de finanțare	I	1.836,00	188,00	1.648,00
	II	1.836,00	188,00	1.648,00
10 Venituri proprii (Buget autofinanțate)	I	1.836,00	188,00	1.648,00
	II	1.836,00	188,00	1.648,00
7101 Active fixe	I	1.836,00	188,00	1.648,00
	II	1.836,00	188,00	1.648,00
7103 Reparații capitale	I	0,00	0,00	0,00
	II	0,00	0,00	0,00

Anexa nr. 4a
OBIECTIVE DE INVESTIȚII - ANUL 2016

I. Credite de angajament**II. Credite bugetare**

mii lei

Nr. crt.	SUBCAPITOL	Obiectivul de investiții	Amplasament	I II	Valoare obiectiv de investiții	Valoarea decontată până la 31.12.2015	Program anul 2016			
							TOTAL	din care		
								buget local	venituri	credit intern
0	1	2	3	4	5	6	7	8	9	10
I. BUGET INSTITUȚII FINANȚATE INTEGRAL / PARȚIAL DIN VENITURI PROPRII				I	688,00	188,00	1.658,00	1.290,00	368,00	0,00
				II	688,00	188,00	1.658,00	1.290,00	368,00	0,00
A. OBIECTIVE DE INVESTIȚII ÎN CONTINUARE				I	0,00	0,00	0,00	0,00	0,00	0,00
				II	0,00	0,00	0,00	0,00	0,00	0,00
B. OBIECTIVE DE INVESTIȚII NOI				I	10,00	0,00	10,00	0,00	10,00	0,00
				II	10,00	0,00	10,00	0,00	10,00	0,00
Împrejmuire gard chiller RMN				I	10,00	0,00	10,00		10,00	0,00
				II	10,00	0,00	10,00		10,00	0,00
C. ALTE CHELTUIELI DE INVESTIȚII				I	678,00	188,00	1.648,00	1.290,00	358,00	0,00
				II	678,00	188,00	1.648,00	1.290,00	358,00	0,00
TOTAL GENERAL INVESTIȚII				I	688,00	188,00	1.658,00	1.290,00	368,00	0,00
				II	688,00	188,00	1.658,00	1.290,00	368,00	0,00

ALTE CHELTUIELI DE INVESTITII - ANUL 2016

I. Credite de angajament

II. Credite bugetare

mii lei

Nr. crt.	SUBCAPITOL	Obiectivul de investitii	Tipul cheltuielii	Amplasament	I II	Decontat pana la 31.12.2015	Program anul 2016			
							TOTAL	din care		
								buget local	venituri proprii	
I.BUGET INSTITUTII FINANTATE INTEGRAL/PARTIAL DIN VENITURI PROPRII						I	188,00	1.648,00	1.290,00	358,00
						II	188,00	1.648,00	1.290,00	358,00
1	66.10	Aparat de radiologie digitală			I	188,00	490,00	490,00		
					II	188,00	490,00	490,00		
2	66.10	Lifturi			I	0,00	800,00	800,00		
					II	0,00	800,00	800,00		
3	66.10	Unitate Holter EKG 12 canale			I	0,00	11,00		11,00	
					II	0,00	11,00		11,00	
4	66.10	Lampa frontală cu sursă de lumina			I	0,00	11,00		11,00	
					II	0,00	11,00		11,00	
5	66.10	Masă autopsie fixă			I	0,00	50,00		50,00	
					II	0,00	50,00		50,00	
6	66.10	Masă autopsie cu aspirație			I	0,00	150,00		150,00	
					II	0,00	150,00		150,00	
7	66.10	Baie termostabilă de parafină			I	0,00	18,00		18,00	
					II	0,00	18,00		18,00	
8	66.10	Aplicator clipsuri			I	0,00	7,00		7,00	
					II	0,00	7,00		7,00	
9	66.10	Sistem preparare aer climatizat			I	0,00	75,00		75,00	
					II	0,00	75,00		75,00	
10	66.10	Aparat electroterapie			I	0,00	15,00		15,00	
					II	0,00	15,00		15,00	
11	66.10	Mașină de curățat cartofi			I	0,00	8,00		8,00	
					II	0,00	8,00		8,00	
12	66.10	Mașină tăiat legume			I	0,00	7,00		7,00	
					II	0,00	7,00		7,00	
13	66.10	Monitor funcții vitale			I	0,00	6,00		6,00	
					II	0,00	6,00		6,00	
TOTAL GENERAL						I	188,00	1.648,00	1.290,00	358,00
						II	188,00	1.648,00	1.290,00	358,00

SPITALUL JUDEȚEAN DE URGENȚĂ SLOBOZIA

ANEXA NR. 5
LA HOTĂRÂREA NR. 86 DIN 23 . 03 .2016

NUMARUL DE SALARIAȚI ȘI FONDUL SALARIILOR DE BAZĂ PE ANUL 2016

Specificație	Număr maxim de salariați permanenți și temporari în anul 2016	Fond aferent salariilor de bază pe anul 2016 (mii lei) *
1 SPITALUL JUDETEAN DE URGENTA SLOBOZIA	919	9.928,00
Total	919	9.928,00

* Mentionam ca fondul aferent salariilor de baza necesar pentru anul 2016 este de 26.100 mii lei . Diferenta de 16.172 mii lei, urmand a fi prevazuta in bugetul de venituri si cheltuieli in momentul in care se vor incheia contracte de suplimentare cu Casa de Asigurari Ialomita si Directia de Sanatate Publica Ialomita.



HOTĂRÂRE

privind modificarea anexei nr. 2 la Hotărârea Consiliului Județean Ialomița nr. 31/29.05.2013 privind aprobarea organigramei, statului de funcții și funcțiilor publice din cadrul aparatului de specialitate al Consiliului Județean Ialomița, cu modificările și completările ulterioare

Consiliul Județean Ialomița,

Având în vedere:

- Expunerea de motive nr. 2015 din 10.03.2016 a Vicepreședintelui Consiliului Județean Ialomița;
- Dispoziția Președintelui Consiliului Județean Ialomița nr. 111 din 19.05.2015 privind adoptarea unor măsuri organizatorice pe perioada dispunerii măsurii controlului judiciar față de Președintele Consiliului Județean Ialomița,
- anexa nr. 2 la Hotărârea Consiliului Județean Ialomița nr. 31/29.05.2013 privind aprobarea organigramei, statului de funcții și funcțiilor publice din cadrul aparatului de specialitate al Consiliului Județean Ialomița, cu modificările și completările ulterioare,

Examinând:

- Raportul nr. 2019 din 10.03.2016 al Direcției Buget Finanțe ;
- Raportul nr. 2396 din 21.03.2016 al Comisiei economico – financiare și agricultură;
- Raportul nr. 2406 din 21.03.2016 al Comisiei pentru muncă, sănătate, asistență socială și familie;
- Raportul nr. 2431 din 21.03.2016 al Comisiei juridice, de disciplină, drepturi, obligații și incompatibilități,

În conformitate cu:

- prevederile art. 91 alin.(1) lit. a) și alin.(2) lit. c) din Legea administrației publice locale nr.215/2001, republicată, cu modificările și completările ulterioare;
- prevederile Legii nr. 188/1999 privind Statutul funcționarilor publici, cu modificările și completările ulterioare;
- prevederile Legii nr. 273/2006 privind finanțele publice locale, cu modificările și completările ulterioare;
- prevederile Ordonanței de urgență a Guvernului nr. 63/2010 pentru modificarea și completarea Legii nr. 273/2006 privind finanțele publice locale, precum și pentru stabilirea unor măsuri financiare;
- prevederile Ordinului MDRAP nr. 63/2014 privind revizuirea mediei numărului de locuitori prevăzute în tabelul 2 din anexa la Ordonanța de urgență a Guvernului nr. 63/2010 pentru modificarea și completarea Legii nr. 273/2006 privind finanțele publice locale, precum și pentru stabilirea unor măsuri financiare;
- prevederile Legii-cadru nr. 284/2010 privind salarizarea unitară a personalului plătit din fonduri publice;
- prevederile Ordonanței de Urgență a Guvernului 57/2015 privind salarizarea personalului plătit din fonduri publice în anul 2016, prorogarea unor termene, precum și unele măsuri fiscal-bugetare;

- prevederile Hotărârii Consiliului Județean Ialomița nr. 14 din 27.01.2016 privind aprobarea bugetului general al județului Ialomița, pe anul 2016;

- prevederile art. 80 și art. 82 din Regulamentul de organizare și funcționare al Consiliului Județean Ialomița, aprobat prin Hotărârea Consiliului Județean Ialomița nr. 52 din 29.08.2008, cu modificările și completările ulterioare,

În temeiul art. 97 alin.(1) din Legea administrației publice locale nr. 215/2001, republicată, cu modificările și completările ulterioare,

HOTĂRĂȘTE:

Art.1(1) Anexa nr. 2 la Hotărârea Consiliului Județean Ialomița nr. 31/29.05.2013 privind aprobarea organigramei, statului de funcții și funcțiilor publice din cadrul aparatului de specialitate al Consiliului Județean Ialomița, cu modificările și completările ulterioare, se modifică după cum urmează:

a) postul de la poziția 19 din statul de funcții (ID post 274313), de consilier, clasa I, grad profesional principal se transformă în consilier, clasa I, grad profesional superior, în cadrul Direcției Coordonare Organizare, Serviciul Juridic Coordonare Organizare, Compartiment Coordonare Organizare;

b) postul de la poziția 20 din statul de funcții (ID post 274314), de consilier, clasa I, grad profesional principal se transformă în consilier, clasa I, grad profesional superior, în cadrul Direcției Coordonare Organizare, Serviciul Juridic Coordonare Organizare, Compartiment Coordonare Organizare;

c) postul de la poziția 40 din statul de funcții (ID post 274335), de consilier, clasa I, grad profesional asistent se transformă în consilier, clasa I, grad profesional principal, în cadrul Direcției Buget Finanțe, Serviciul Buget Contabilitate, Programare și Urmărire Venituri, Compartiment Buget Contabilitate;

(2) Se aprobă statul de funcții actualizat al Consiliului Județean Ialomița, potrivit anexei care face parte integrantă din prezenta hotărâre.

Art.2 Prezenta hotărâre devine obligatorie și produce efecte de la data comunicării.

Art.3 Prin grija Direcției Coordonare Organizare, prezenta hotărâre se va comunica, spre ducere la îndeplinire, Direcției Buget Finanțe din cadrul aparatului de specialitate al Consiliului Județean Ialomița și, spre știință Agenției Naționale a Funcționarilor Publici, urmând să fie publicată pe site-ul Consiliului Județean Ialomița.

p.PREȘEDINTE
VICEPREȘEDINTE
Ștefan MUȘOIU

Contrasemnează
Secretarul județului Ialomița,
Adrian Robert IONESCU

CONSILIUL JUDEȚEAN IALOMIȚA

STAT DE FUNCȚII

Anexa 1

LA HOTĂRÂREA CONSILIULUI

JUDEȚEAN IALOMIȚA

NR. 27 / 23.03.2016

Nr. crt.	Structura	Funcția de demnitate publică	Funcția publică					Funcția contractuală		
			ID post funcție publică	de conducere	de execuție	Clasa	Nivel studii	de conducere	de execuție	Nivel studii
0	1	2		3	4	5	6	7	8	9
A	Funcții de demnitate publică									
1		PREȘEDINTE								
2		VICEPREȘEDINTE								
3		VICEPREȘEDINTE								
B	Cabinet Președinte									
4										
5									CONSILIER	S
6									CONSILIER	S
									CONSILIER	S
C	Secretar al Județului									
7			274301	SECRETAR AL JUDEȚULUI, GRADUL II		I	S			
D	Compartiment Audit Public Intern									
8			274302		AUDITOR, grad profesional superior	I	S			
9			274303		AUDITOR, grad profesional superior	I	S			
E	Diracția Coordonare Organizare									
10			274304	DIRECTOR EXECUTIV, GRADUL II			S			
11			274305	DIRECTOR EXECUTIV ADJUNCT, GRADUL II			S			
	Serviciul Juridic, Coordonare Organizare									
12			274306	ȘEF SERVICIU, GRADUL II			S			
	Compartiment Juridic									
13			274307		CONSILIER JURIDIC, grad profesional superior	I	S			
14			274308		CONSILIER JURIDIC, grad profesional superior	I	S			
15			274309		CONSILIER JURIDIC, grad profesional superior	I	S			
16			274310		CONSILIER JURIDIC, grad profesional asistent	I	S			
17			274311		CONSILIER JURIDIC, grad profesional principal	I	S			
	Compartiment Coordonare Organizare									
18			274312		CONSILIER, grad profesional principal	I	S			
19			274313		CONSILIER, grad profesional superior	I	S			

20		274314		CONSILIER,	grad profesional superior	I	S		
	Centrul de Informații pentru Cetățeni								
	<i>Compartiment pentru Informații și Relații Publice</i>								
21		274315		CONSILIER,	grad profesional superior	I	S		
22		274316		INSPECTOR,	grad profesional principal	I	S		
23		274317		CONSILIER,	grad profesional principal	I	S		
24		274318		CONSILIER,	grad profesional principal	I	S		
25		274319		REFERENT,	grad profesional superior	III	M		
26		274320		CONSILIER,	grad profesional asistent	I	S		
27		274321		REFERENT,	grad profesional superior	III	M		
	<i>Compartiment Mass-media</i>								
28		274322		CONSILIER,	grad profesional principal	I	S		
29		274323		CONSILIER,	grad profesional principal	I	S		
30		274324		CONSILIER,	grad profesional superior	I	S		
	Compartiment Integrare Europeană, Dezvoltare Regională și Parteneriate Interne și Internaționale								
31		274325		CONSILIER,	grad profesional superior	I	S		
32		274326		CONSILIER,	grad profesional superior	I	S		
33		274327		INSPECTOR,	grad profesional asistent	I	S		
34		274328		CONSILIER,	grad profesional principal	I	S		
F	 Direcția Buget Finanțe								
35		274329	DIRECTOR EXECUTIV, GRADUL II				S		
36		274330	DIRECTOR EXECUTIV ADJUNCT, GRADUL II				S		
	Serviciul Buget Contabilitate, Programare și Urmărire Venituri								
37		274331	ȘEF SERVICIU, GRADUL II				S		
	<i>Compartiment Buget Contabilitate</i>								
38		274332		CONSILIER,	grad profesional superior	I	S		
39		274334		CONSILIER,	grad profesional debutant	I	S		
40		274335		CONSILIER,	grad profesional principal	I	S		
41		274336		CONSILIER,	grad profesional principal	I	S		
42		274337		CONSILIER,	grad profesional superior	I	S		
43		274338		CONSILIER,	grad profesional superior	I	S		
44		274339		CONSILIER,	grad profesional principal	I	S		
	<i>Compartiment Programare și Urmărire Venituri</i>								
45		274341		CONSILIER,	grad profesional superior	I	S		
46		417213		INSPECTOR,	grad profesional superior	I	S		
47		274342		CONSILIER,	grad profesional principal	I	S		
48		274343		CONSILIER,	grad profesional principal	I	S		
49		274344		REFERENT,	grad profesional superior	III	M		
	<i>Compartiment Analiză și Sinteză Bugetară</i>								
50		274347		CONSILIER,	grad profesional asistent	I	S		
51		274346		INSPECTOR,	grad profesional principal	I	S		
	Compartiment Finanțare Programe/Proiecte și Investiții								
52		274348		CONSILIER,	grad profesional superior	I	S		
53		274349		INSPECTOR,	grad profesional superior	I	S		
54		417214		CONSILIER,	grad profesional principal	I	S		
55		417215		CONSILIER,	grad profesional debutant	I	S		
56		417216		CONSILIER,	grad profesional principal	I	S		

NR. TOTAL FUNCȚII DE DEMNITATE PUBLICA		3
NR. TOTAL FUNCȚII PUBLICE		115
NR. TOTAL FUNCȚII PUBLICE DE CONDUCERE		13
NR. TOTAL FUNCȚII PUBLICE DE EXECUȚIE		102
NR. TOTAL FUNCȚII CONTRACTUALE		14
NR. TOTAL FUNCȚII CONTRACTUALE DE CONDUCERE		1
NR. TOTAL FUNCȚII CONTRACTUALE DE EXECUȚIE		13
NR. TOTAL FUNCȚII IN INSTITUȚIE		132



HOTĂRÂRE

privind aprobarea organigramei și statului de funcții ale Direcției Generale de Asistență Socială și Protecția Copilului Ialomița

Consiliul Județean Ialomița,

Având în vedere:

- Expunerea de motive nr. 2115 din 14.03.2016 a Vicepreședintelui Consiliului Județean Ialomița;

- prevederile Dispoziției Președintelui Consiliului Județean Ialomița nr.111 din 19.05.2015 privind adoptarea unor măsuri organizatorice pe perioada dispunerii măsurii controlului judiciar față de Președintele Consiliului Județean Ialomița,

Examinând:

- Raportul nr. 2020 din 10.02.2016 al Direcției Generale de Asistență Socială și Protecția Copilului Ialomița;

- Anexa nr.16 la Hotărârea Consiliului Județean Ialomița nr. 14 din 27.01.2016 privind aprobarea bugetului general al județului Ialomița;

- Raportul nr. 2130 din 14.03.2016 al Direcției Buget Finanțe ;

- Raportul nr.2397 din 21.03.2016 al Comisiei economico-financiare și agricultură;

- Raportul nr. 2407 din 21.03.2016 al Comisiei pentru muncă, sănătate, asistență socială și familie;

În conformitate cu:

- prevederile art. 91 alin.(1) lit.a) și alin.(2) lit.c) din Legea administrației publice locale nr.215/2001, republicată, cu modificările și completările ulterioare;

- prevederile Legii nr. 273/2006 privind finanțele publice locale, cu modificările și completările ulterioare;

- prevederile Legii asistenței sociale nr. 292/2011, cu modificările și completările ulterioare;

- prevederile Legii-cadru nr.284/2010 privind salarizarea unitară a personalului plătit din fonduri publice, cu modificările și completările ulterioare;

- prevederile Hotărârii de Guvern nr. 286/2011 pentru aprobarea Regulamentului-cadru privind stabilirea principiilor generale de ocupare a unui post vacant sau temporar vacant corespunzător funcțiilor contractuale și a criteriilor de promovare în grade sau trepte profesionale imediat superioare a personalului contractual din sectorul bugetar plătit din fonduri publice, cu modificările și completările ulterioare;

- prevederile Ordonanței de urgență a Guvernului nr. 57/2015 privind salarizarea personalului plătit din fonduri publice în anul 2016, prorogarea unor termene, precum și unele măsuri fiscal-bugetare, cu modificările și completările ulterioare;

În temeiul art. 97 alin.(1) din Legea administrației publice locale nr. 215/2001, republicată, cu modificările și completările ulterioare,

HOTĂRĂȘTE:

Art.1 Se aprobă organigrama Direcției Generale de Asistență Socială pentru Protecția Copilului Ialomița, potrivit anexei nr. 1 care face parte integrantă din prezenta hotărâre.

Art.2 Se aprobă statul de funcții al Direcției Generale de Asistență Socială pentru Protecția Copilului Ialomița, potrivit anexei nr. 2 care face parte integrantă din prezenta hotărâre.

Art.3 Prezenta hotărâre devine obligatorie și produce efecte de la data comunicării.

Art.4 Prin grija Direcției Coordonare Organizare, prezenta hotărâre se va comunica, spre ducere la îndeplinire, Direcției Generale de Asistență Socială pentru Protecția Copilului Ialomița și direcțiilor de specialitate din cadrul aparatului de specialitate al Consiliului Județean Ialomița, urmând să fie publicată pe site-ul Consiliului Județean Ialomița .

**p.PREȘEDINTE
VICEPREȘEDINTE**

Ștefan MUȘOIU

**Contrasemnează
Secretarul județului Ialomița
Adrian Robert IONESCU**

Nr.28
Adoptată astăzi 23.03.2016
La Slobozia

Rd/Oc
HAM
2 ex.

ORGANIGRAMA D.G.A.S.P.C. IALOMIȚA

Anexă la Hotărârea
Consiliului Județean Ialomița
Nr. 28 din 23.03.2016

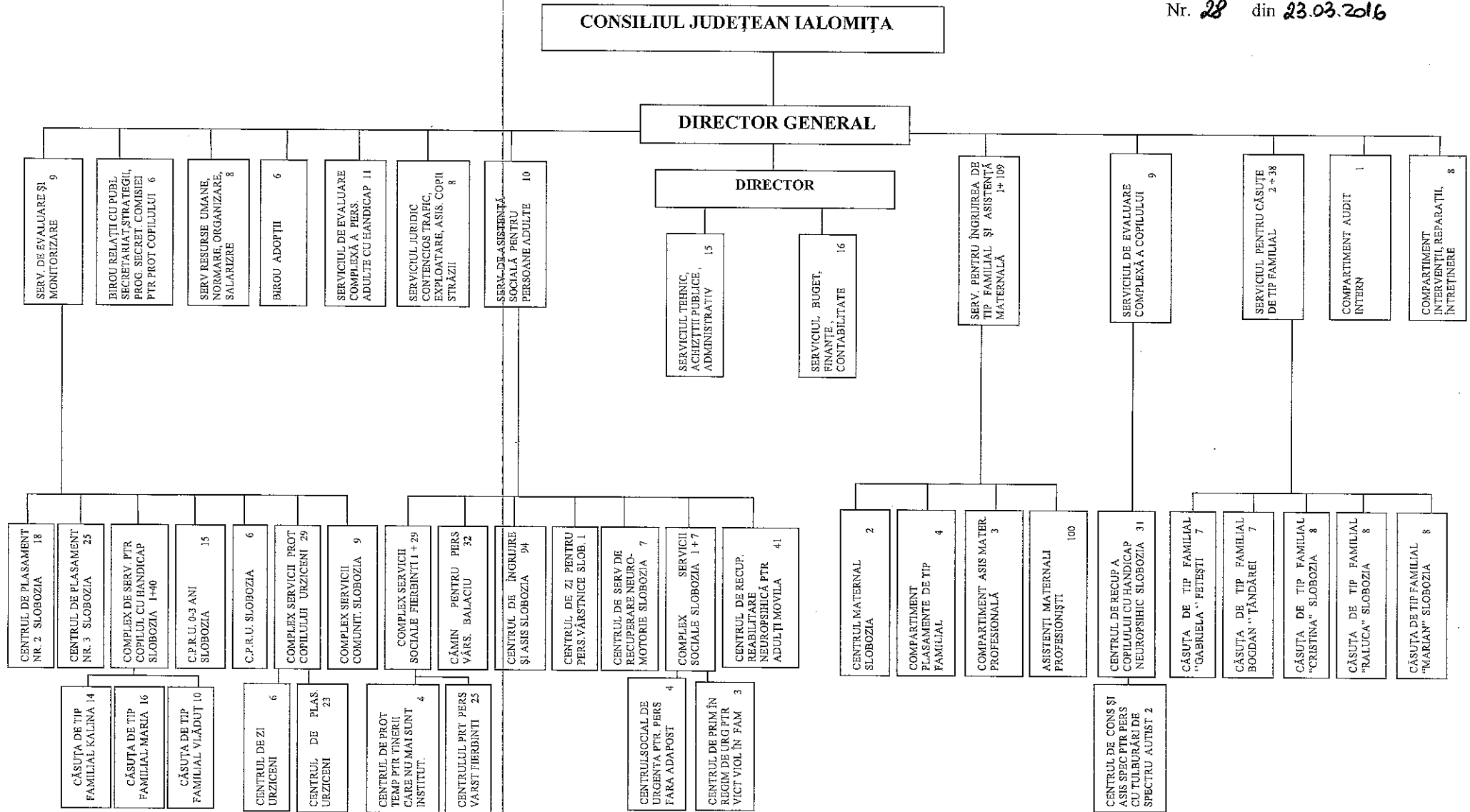

NR. TOTAL FUNCȚII CONTRACTUALE DE CONDUCERE - 28
NR. TOTAL FUNCȚII CONTRACTUALE DE EXECUȚIE - 620
NR. TOTAL FUNCȚII ÎN INSTITUȚIE - 648

CONSILIUL JUDEȚEAN IALOMIȚA
DIRECȚIA GENERALĂ DE ASISTENȚĂ SOCIALĂ ȘI PROTECȚIA COPILULUI
IALOMIȚA

Anexa nr. 2
LA HOTĂRÂREA CONSILIULUI
JUDEȚEAN IALOMIȚA
Nr. 28/23.03 2016

STATUL DE FUNCȚII
2016

Nr.crt.	STRUCTURA	Funcția contractuală		Gradul/Treapta profesională	Nivelul studiilor	Numar posturi
		de conducere	de execuție			
0	1	2	3	4	5	6
I	CONDUCERE					
1	Director general (prof.)	1		II	S	1
2	Director (insp.spec.I)	1		II	S	1
	TOTAL	2				2
II	Serviciul de evaluare și monitorizare					
3	Sef serviciu (cons.juridic IA)	1		II	S	1
4	Medic primar		1		S	1
5	Asistent social specialist		1		S	1
6	Inspector de specialitate		1	I	S	1
7	Inspector de specialitate		3	II	S	3
8	Asistent social practicant		1		S	1
9	Referent		1	IA	M	1
	TOTAL	1	8			9
III	Birou relații cu publicul, secretariat, strategii, programe. Secretariatul comisiei pentru prot.copilului.					
10	Sef birou (Insp. de spec.I)	1		II	S	1
11	Inspector de specialitate		3	II	S	3
12	Referent		1	I	M	1
13	Operator		1	I	M	1
	TOTAL	1	5			6
IV	Compartiment intervenții, reparații, întreținere					
14	Inspector de spec.(Inginer)		1	I	S	1
15	Muncitor calificat		2	I	Pf.	2
16	Muncitor calificat		4	II	Pf.	4
17	Muncitor calificat		1	III	Pf.	1
	TOTAL		8			8
V	Serviciul resurse umane, normare, organizare, salarizare					
18	Sef serviciu (insp. de spec.I)	1		II	S	1
19	Consilier juridic		1	IA	S	1
20	Inspector de specialitate		2	I	S	2
21	Inspector de specialitate		1	III	S	1
22	Referent de specialitate		1	III	S	1
23	Referent		1	IA	M	1
24	Operator		1	I	M	1
	TOTAL	1	7			8
VI	Serviciu juridic contencios, trafic, exploatare, migrație și asistența copiilor strazii					
25	Sef serviciu (consilier juridic IA)	1		II	S	1
26	Consilier juridic		3	IA	S	3
27	Consilier juridic		1	I	S	1
28	Inspector de specialitate		2	II	S	2
29	Psihopedagog		1		S	1
	TOTAL	1	7			8
VII	Birou adopției					
30	Sef birou (consilier juridic IA)	1		II	S	1
31	Psiholog practicant		2		S	2
32	Psihopedagog		1		S	1
33	Asistent social practicant		1		S	1
34	Consilier juridic		1	Deb.	S	1
	TOTAL	1	5			6
VIII	Compartiment audit intern					
35	Auditor I		1	I	S	1
	TOTAL		1			1

IX	Serviciul buget,finante - contabilitate					
36	Sef serviciu (insp. de spec.I)	1		II	S	1
37	Inspector de specialitate		2	I	S	2
38	Inspector de specialitate		1	II	S	1
39	Referent de specialitate		8	I	S	8
40	Referent de specialitate		1	II	S	1
41	Referent		3	IA	M	3
	TOTAL	1	15			16
X	Serviciul tehnic,achizitii publice,administrativ					
42	Sef serviciu (insp.spec.I)	1		II	S	1
43	Consilier juridic		1	II	S	1
44	Inspector de specialitate		1	I	S	1
45	Inspector de specialitate		1	II	S	1
46	Referent de specialitate		1	III	S	1
47	Administrator		1	I	M	1
48	Sofer		5	I	G	5
49	Ingrijitor		2		G	2
50	Paznic		2		G	2
	TOTAL	1	14			15
XI	Caminul pentru persoane varstnice Balaciu "ing.Vadim Rusu"					
51	Sef camin (insp.spec.I)	1		II	S	1
52	Medic medicina generala		1		S	1
53	Asistent social practicant		1		S	1
54	Psiholog stagiar		1		S	1
55	Asistent medical		4	PR	PL	4
56	Asistent medical		1		PL	1
57	Referent specialitate		1	II	S	1
58	Infirmiera		5		G	5
59	Ingrijitor		2		G	2
60	Spalatoreasa		1		G	1
61	Muncitor calificat		2	III	Pf.	2
62	Muncitor calificat		4	IV	Pf.	4
63	Muncitor calificat		4	II	Pf.	4
64	Muncitor calificat		2	I	Pf.	2
65	Paznic		2		G	2
	TOTAL	1	31			32
XII	Serviciul de evaluare complexa a persoanelor adulte cu cu handicap					
66	Sef serviciu (insp.de spec. I)	1		II	S	1
67	Medic specialist		1		S	1
68	Psiholog practicant		2		S	2
69	Psihopedagog		1		S	1
70	Inspector de specialitate		1	III	S	1
71	Inspector de specialitate		4	II	S	4
72	Referent		1	IA	M	1
	TOTAL	1	10			11
XIII	Serviciul de asistenta sociala pentru persoanele adulte					
73	Sef serviciu (insp.spec I)	1		II	S	1
74	Inspector specialitate		3	I	S	3
75	Medic primar		1		S	1
76	Psiholog practicant		2		S	2
77	Agent informare privind cariera		1		M	1
78	Asistent medical		1	PR	PL	1
79	Educator		1	PR	PL	1
	TOTAL	1	9			10
XIV	Centrul de zi pentru persoane varstnice Slobozia					
80	Sociolog		1		S	1
	TOTAL		1			1
XV	Complex de servicii sociale Slobozia					
81	Sef complex (insp.de spec I)	1		II	S	1
	TOTAL	1				1
XV/1	Centrul social de urgenta pentru persoanele fara adapost Slobozia					
82	Asistent social principal		1		S	1
83	Psiholog stagiar		1		S	1
84	Asistent medical PR		1		PL	1
85	Ingrijitor		1		G	1
	TOTAL		4			4

XVI/2	Centrul de primire in regim de urgenta pentru victimele violentei in familie Slobozia						
86	Asistent social principal		1	PR	S	1	
87	Ingrijitor		1		G	1	
88	Paznic		1		G	1	
	TOTAL		3			3	
XVI	Centrul de ingrijire si asistenta Slobozia						
89	Sef centru (insp.spec I)	1		II	S	1	
90	Medic specialist		1		S	1	
91	Asistent medical sef		1	PR	PL	1	
92	Psiholog practicant		1		S	1	
93	Asistent medical		13	PR	PL	13	
94	Asistent medical		4		PL	4	
95	Administrator		1	I	M	1	
96	Infirmiera		40		G	40	
97	Ingrijitor		10		G	10	
98	Spalatoreasa		4		G	4	
99	Muncitor calificat		2	IV	Pf.	2	
100	Muncitor calificat		5	III	Pf.	5	
101	Muncitor calificat		5	II	Pf.	5	
102	Muncitor necalificat		1	I	Pf.	1	
103	Paznic		5		G	5	
	TOTAL	1	93			94	
XVII	Centrul de servicii de recuperare neuromotorie Slobozia						
104	Sef centru-(psiholog practicant)	1		I		1	
105	Psiholog practicant		1		S	1	
106	Asistent medical		3	PR	PL	3	
107	Masor		1	PR	M	1	
108	Ingrijitor		1		G	1	
	TOTAL	1	6			7	
XVIII	Serviciul pentru ingrijirea de tip familial si asistenta maternala						
109	Sef serviciu (insp. spec.I)	1		II	S	1	
	TOTAL	1				1	
XVIII/1	Compartiment plasamente de tip familial						
110	Asistent social practicant		2		S	2	
111	Asistent social principal		1		S	1	
112	Psiholog practicant		1		S	1	
	TOTAL		4			4	
XVIII/2	Compartiment asistenta maternala profesionala						
113	Psiholog stagiar		1		S	1	
114	Psiholog practicant		1		S	1	
115	Inspector de specialitate		1	III	S	1	
	TOTAL		3			3	
XVIII/3	Asistenti maternali profesionisti						
116	Asistent maternal		100		M/G	100	
	TOTAL		100			100	
XIX	Serviciul de evaluare complexa a copilului						
117	Sef serviciu (insp.spec. I)	1		II	S	1	
118	Medic specialist		2		S	2	
119	Psiholog practicant		3		S	3	
120	Inspector de specialitate		1	III	S	1	
121	Asistent medical		2	PR	PL	2	
	TOTAL	1	8			9	
XX	Complex de servicii comunitare pentru protectia copilului Slobozia						
122	Sef complex (profesor)	1		II	S	1	
123	Sociolog		1		S	1	
124	Psiholog stagiar		2		S	2	
125	Psiholog practicant		1		S	1	
126	Inspector de specialitate		1	I	S	1	
127	Asistent social practicant		1		S	1	
128	Asistent medical		1	PR	PL	1	
129	Ingrijitor		1		G	1	
	TOTAL	1	8			9	

XXI	Complex de servicii pentru protectia copilului Urziceni					
XXI/1	Centrul de plasament					
130	Sef complex (psiholog stagiar)	1		I	S	1
131	Psiholog practicant		1		S	1
132	Instructor de educatie		1	PR	M	1
133	Educator		4	PR	M	4
134	Educator		1		M	1
135	Asistent medical		1		PL	1
136	Supraveghetor de noapte		1		M	1
137	Magaziner		1		M	1
138	Ingrijitor		5		G	5
139	Spalatoreasa		1		G	1
140	Muncitor calificat		2	I	Pf.	2
141	Muncitor calificat		4	II	Pf.	4
	TOTAL	1	22			23
XXI/2	Centrul de zi Urziceni					
142	Invatator-educator 30-35		1	II	M	1
143	Educator		1	PR	M	1
144	Asistent medical		1		PL	1
145	Muncitor calificat		1	I	Pf.	1
146	Muncitor calificat		1	II	Pf.	1
147	Paznic		1		G	1
	TOTAL		6			6
XXII	Complex de servicii sociale Fierbinti					
148	Sef complex (Insp.spec.I)	1		II	S	1
	TOTAL	1				1
XXII/1	Centrul pentru persoane varstnice Fierbinti					
149	Medic med.generala		1		S	1
150	Psiholog stagiar		1		S	1
151	Asistent social practicant		1		S	1
152	Asistent medical		4		PL	4
153	Animator socio-educativ		1		M	1
154	Animator socio-educativ		1		PL	1
155	Administrator		1	I	M	1
156	Infirmiera		3		G	3
157	Ingrijitor		3		G	3
158	Spalatoreasa		1		G	1
159	Muncitor calificat		1	IV	Pf.	1
160	Muncitor calificat		3	III	Pf.	3
161	Muncitor calificat		1	II	Pf.	1
162	Muncitor calificat		1	I	Pf.	1
163	Paznic		2		Pf.	2
	TOTAL		25			25
XXII/2	Centrul de protectie temporara pentru tinerii care nu mai sunt institutionalizati - Fierbinti					
164	Educator		1	PR	PL	1
165	Educator		1		PL	1
166	Educator		1	PR	M	1
167	Supraveghetor de noapte		1		M	1
	TOTAL		4			4
XXIII	Centrul de recuperare pentru copilul cu handicap neuropsihic Slobozia					
168	Sef centru (psiholog practicant)	1		II	S	1
169	Psiholog practicant		1		S	1
170	Psiholog specialist		1		S	1
171	Psihopedagog		3		S	3
172	Logoped		2		S	2
173	Kinetoterapeut		1		S	1
174	Masor		1		M	1
175	Asistent medical		3	PR	PL	3
176	Educator		4	PR	M	4
177	Educator		1		M	1
178	Pedagog de recuperare		1	PR	PL	1
179	Administrator		1	I	M	1
180	Infirmiera		2		G	2
181	Ingrijitor		2		G	2
182	Spalatoreasa		1		G	1
183	Muncitor calificat		1	I	Pf.	1
184	Muncitor calificat		1	III	Pf.	1
185	Muncitor calificat		1	II	Pf.	1
186	Sofer		1		Pf.	1
187	Paznic		2		M	2
188	TOTAL	1	30			31
XXIII/1	Centrul de consiliere și asistență specializată pentru persoanele cu tulburări de spectru autist și familiile acestora					
189	Psihopedagog		2		S	2
	TOTAL		2			2

	Servicii de tip rezidential					
XXIV	Centrul de primire al copilului in regim de urgenta Slobozia					
190	Sef centru (insp.spec.I)	1		II	S	1
191	Psiholog stagiar		1		S	1
192	Psihopedagog		1		S	1
193	Asistent medical		1	PR	PL	1
194	Educator		1	PR	M	1
195	Ingrijitor		1		G	1
	TOTAL	1	5			6
XXV	Centrul de primire in regim de urgenta copil 0-3 ani Slobozia					
196	Sef centru (medic pr.)	1		II	S	1
197	Asistent medical		4	PR	PL	4
198	Educator		1	PR	M	1
199	Educator		1		M	1
200	Infirmiera		6		G	6
201	Spalatoreasa		1		G	1
202	Muncitor calificat		1	I	Pf.	1
	TOTAL	1	14			15
XXVI	Centrul de plasament nr.2 Slobozia					
203	Sef centru (insp.spec I)	1		II	S	1
204	Inspector specialitate		1	II	S	1
205	Psiholog practicant		1		S	1
206	Asistent medical		4	PR	PL	4
207	Educator		1		M	1
208	Administrator		1	I	M	1
209	Supraveghetor de noapte		1		M	1
210	Infirmiera		1		G	1
211	Ingrijitor		2		G	2
212	Spalatoreasa		1		G	1
213	Muncitor calificat		1	I	G	1
214	Muncitor calificat		2	II	G	2
215	Paznic		1		G	1
	TOTAL	1	17			18
XXVII	Centrul de plasament nr.3 Slobozia					
216	Sef centru (profesor)	1		II	S	1
217	Psihopedagog		1		S	1
218	Psiholog practicant		1		S	1
219	Educator		1	PR	S	1
220	Educator		2	PR	M	2
221	Educator		3		M	3
222	Asistent medical		4	PR	PL	4
223	Administrator		1	I	M	1
224	Ingrijitor		2		G	2
225	Supraveghetor de noapte		3		M	3
226	Spalatoreasa		1		G	1
227	Muncitor calificat		2	II	Pf.	2
228	Muncitor calificat		2	IV	Pf.	2
229	Muncitor calificat		1	I	Pf.	1
	TOTAL	1	24			25
XXVIII	Complex de servicii pentru copilul cu handicap Slobozia					
230	Sef complex (insp. spec.I)	1		II	S	1
	TOTAL	1				1
XXVIII/1	Casuta de tip familial "KALINA" SLOBOZIA					
231	Asistent medical		2	PR	PL	2
232	Educator		3	PR	M	3
233	Administrator		1	I	M	1
234	Ingrijitor		1		G	1
235	Infirmiera		2		G	2
236	Spalatoreasa		1		G	1
237	Supraveghetor de noapte		1		M	1
238	Muncitor calificat		1	II	Pf.	1
239	Muncitor calificat		1	IV	Pf.	1
240	Paznic		1		G	1
	TOTAL		14			14

XXVIII/2	Casuta de tip familial "MARIA" SLOBOZIA					
241	Psiholog stagiar		1		S	1
242	Asistent medical		3	PR	PL	3
243	Educator		4	PR	M	4
244	Infirmiera		4		G	4
245	Ingrijitor		2		G	2
246	Muncitor calificat		2	III	Pf.	2
	TOTAL		16			16
XXVIII/3	Casuta de tip familial "VLADUT" SLOBOZIA					
247	Asistent medical		1		PL	1
248	Educator		2	PR	M	2
249	Infirmiera		3		G	3
250	Ingrijitor		2		G	2
251	Muncitor calificat		1	II	Pf.	1
252	Muncitor calificat		1	I	Pf.	1
	TOTAL		10			10
XXIX	Serviciul pentru casute de tip familial					
253	Şef serviciu (psiholog specialist)	1		II	S	1
254	Administrator		1	I	M	1
	TOTAL	1	1			2
XXIX/1	Casuta de tip familial "BOGDAN" TANDAREI					
255	Psiholog stagiar		1		S	1
256	Educator		5	PR	M	5
257	Educator		1		M	1
	TOTAL		7			7
XXIX/2	Casuta de tip familial "GABRIELA" FETESTI					
258	Psiholog stagiar		1		S	1
259	Pedagog de recuperare		2	PR	PL	2
260	Educator		2	PR	M	2
261	Educator		2		M	2
	TOTAL		7			7
XXIX/3	Casuta de tip familial "CRISTINA" Slobozia					
262	Educator		7	PR	M	7
263	Educator		1		M	1
	TOTAL		8			8
XXIX/4	Casuta de tip familial "RALUCA" Slobozia					
264	Educator		7	PR	M	7
265	Educator		1		M	1
	TOTAL		8			8
XXIX/5	Casuta de tip familial "MARIAN" Slobozia					
266	Educator		6	PR	M	6
267	Educator		2		M	2
	TOTAL		8			8
XXX	Centrul maternal Slobozia					
268	Asistent medical		2	PR	PL	2
	TOTAL		2			2
XXXI	Centrul de Recuperare și Reabilitare Neuropsihică pentru Adulți Movila					
269	Şef centru (insp.spec.I)	1		II	S	1
270	Medic specialist		1		S	1
271	Medic medicină generală		1		S	1
272	Asistent social practicant		1		S	1
273	Psiholog stagiar		1		S	1
274	Logoped		1		S	1
275	Asistent medical		3	PR	PL	3
276	Asistent medical		2		PL	2
277	Animator socio-educativ		1		M/PL	1
278	Instructor de ergoterapie		1		M/PL	1
279	Administrator		1	I	M	1
280	Infirmieră		10		G	10
281	Ingrijitor		5		G	5
282	Spălătoreasă		1		G	1
283	Muncitor calificat		3	I	Pf.	3
284	Muncitor calificat		1	II	Pf.	1
285	Muncitor calificat		1	III	Pf.	1
286	Muncitor calificat		2	IV	Pf.	2
287	Paznic		4		G	4
	TOTAL	1	40			41
	TOTAL GENERAL	28	620			648

NR. TOTAL FUNCTII CONTRACTUALE DE CONDUCERE 28
NR. TOTAL FUNCTII CONTRACTUALE DE EXECUTIE 620
NR. TOTAL FUNCTII IN INSTITUTIE 648



HOTĂRÂRE

privind aprobarea organigramei și statului de funcții ale Spitalului Județean de Urgență Slobozia

Consiliul Județean Ialomița,

Având în vedere:

- Expunerea de motive nr. 2113 din 14.03.2016 a Vicepreședintelui Consiliului Județean Ialomița;

- Dispoziția Președintelui Consiliului Județean Ialomița nr. 111 din 19.05.2015 privind adoptarea unor măsuri organizatorice pe perioada dispunerii măsurii controlului judiciar față de Președintele Consiliului Județean Ialomița,

- adresa și Nota de fundamentare nr. R₁1650 din 03.03.2016 ale Spitalului Județean de Urgență Slobozia;

Examinând:

- Raportul nr. 2116 din 14.03.2016 al Direcției Buget Finanțe;

- Raportul nr. 2398 din 21.03.2016 al Comisiei economico – financiare și agricultura;

- Raportul nr. 2408 din 21.03.2016 al Comisiei pentru muncă, sănătate, asistență socială și familie;

- Raportul nr. 2432 din 21.03.2016 al Comisiei juridice, de disciplină, drepturi, obligații și incompatibilități,

În conformitate cu:

- prevederile art. 91 alin.(1) lit. d), alin.(2) lit. c) și alin. (5) lit. (a) pct. 3 din Legea administrației publice locale nr.215/2001, republicată, cu modificările și completările ulterioare;

- prevederile Legii nr. 273/2006 privind finanțele publice locale, cu modificările și completările ulterioare;

- prevederile Legii-cadru nr. 284/2010 privind salarizarea unitară a personalului plătit din fonduri publice;

- prevederile Ordonanței de Urgență a Guvernului 57/2015 privind salarizarea personalului plătit din fonduri publice în anul 2016, prorogarea unor termene, precum și unele măsuri fiscal-bugetare;

- prevederile Legii nr. 95/2006 privind reforma în domeniul sănătății, republicată, cu modificările și completările ulterioare;

- prevederile Ordonanței de urgență a Guvernului nr. 162/2008 privind transferul ansamblului de atribuții și competențe exercitate de Ministerul Sănătății Publice către autoritățile administrației publice locale, cu modificările și completările ulterioare ;

- prevederile art. 15 din Hotărârea Guvernului nr. 56/2009 pentru aprobarea Normelor metodologice de aplicare a Ordonanței de urgență a Guvernului nr. 162/2008

privind transferul ansamblului de atribuții și competențe exercitate de Ministerul Sănătății către autoritățile administrației publice locale;

- prevederile Ordinului Ministrului Sănătății nr. 1.224/2010 privind aprobarea normativelor de personal pentru asistența medicală spitalicească, precum și pentru modificarea și completarea Ordinului ministrului sănătății publice nr. 1.778/2006 privind aprobarea normativelor de personal;

- prevederile Hotărârii Consiliului Județean Ialomița nr. ____ din 23.03.2016 privind aprobarea bugetului de venituri și cheltuieli al Spitalului Județean de Urgență Slobozia, pe anul 2016,

În temeiul art. 97 alin.(1) din Legea administrației publice locale nr. 215/2001, republicată, cu modificările și completările ulterioare,

H O T Ă R Ă Ș T E:

Art.1 Se aprobă organigrama și statul de funcții ale Spitalului Județean de Urgență Slobozia potrivit anexelor nr. 1 și 2 care fac parte integrantă din prezenta hotărâre.

Art.2 Managerul Spitalului Județean de Urgență Slobozia , doamna Șapira Violeta, va duce la îndeplinire prevederile prezentei hotărâri.

Art.3 Prezenta hotărâre devine obligatorie și produce efecte de la data comunicării.

Art.4 Prin grija Direcției Coordonare Organizare, prezenta hotărâre se va comunica, spre ducere la îndeplinire Spitalului Județean de Urgență Slobozia și Direcției Buget Finanțe din cadrul aparatului de specialitate al Consiliului Județean Ialomița, urmând să fie publicată pe site-ul Consiliului Județean Ialomița.

p. PREȘEDINTE,

VICEPREȘEDINTE
Ștefan MUȘOIU

Avizat pentru legalitate
Secretarul județului Ialomița
Adrian Robert IONESCU

cf.OMS 738/2010, OMS.1224/2010 si OMS 975/2012

completate cu adresele:

9200/22.12.2011
6657/02.10.2012
1520/23.01.2013
2530/11.04.2013
5870/20.08.2014
8472/20.10.2014
8667/18.12.2014

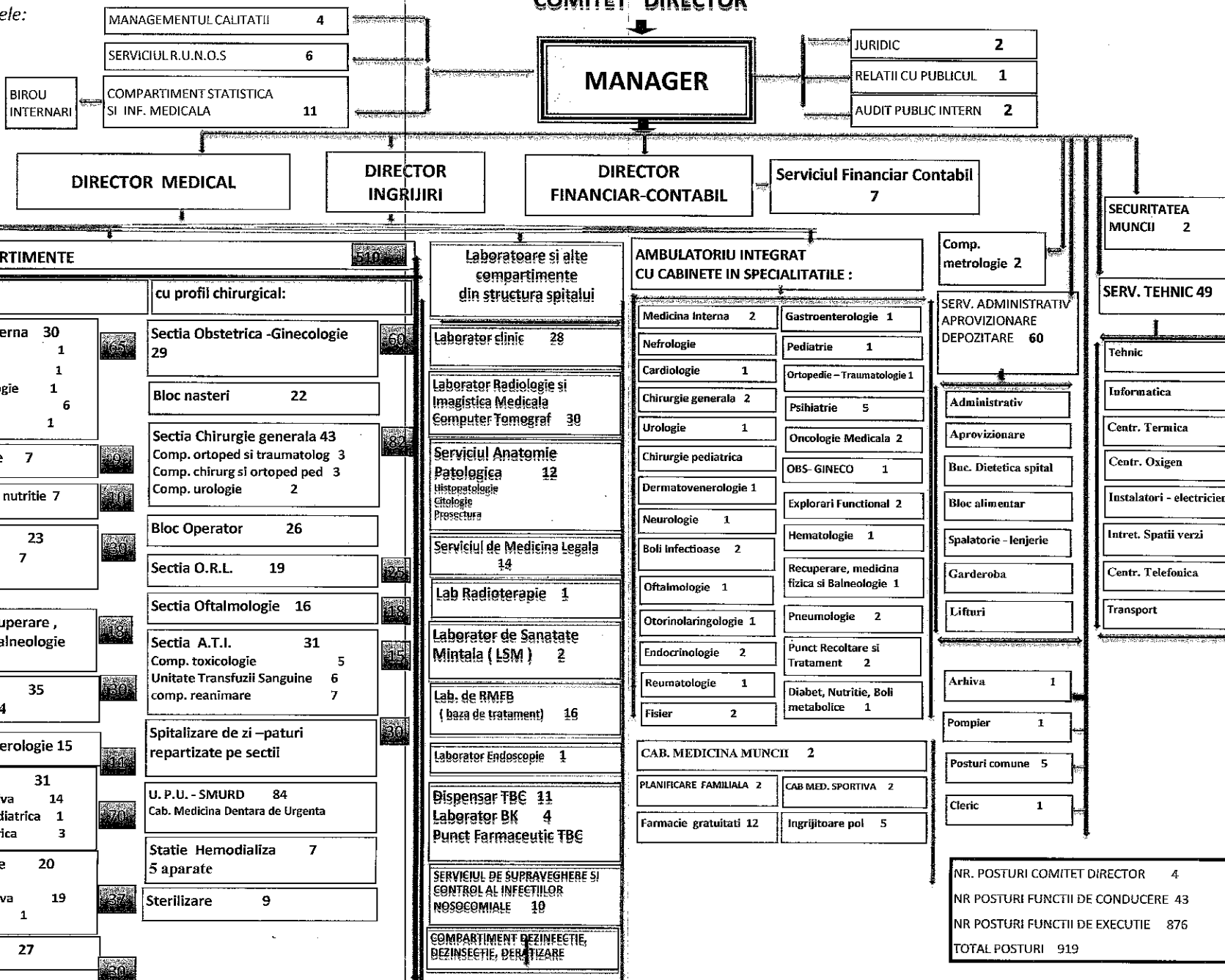

STAT DE FUNCTII

Nr. CRT.	STRUCTURA	Funcția contractuală,		Specialitatea	Grad / treapta profesională	Nivel studii	Cuantum post	Clasa de salarizare	Observatii
		de conducere	de executie						

	COMITET DIRECTOR	Manager		Med. neurolog	Specialist	S	1	88	
		Director medical interimar		Chirurg	Primar	S	1	87	
		Director financiar contabil		Economist	IA	S	1	80	
		Director ingrijiri		Asistent medical	Principal	PL	1	75	

Total:

1	SECTIA MED.INTERNA		Medic	Med. Interna	Primar	S	1	72	
2			Medic	Med. Interna	Primar	S	1	72	
3			Medic	Med. Interna	Specialist	S	1	62	
4			Medic	Med. Interna	Specialist	S	1	62	
5			Medic	Med. Interna	Specialist	S	1	62	
6			Medic	Med. Interna		s	1	62	
7			Medic	Med. Interna	Rezident an II	S	1	54	
8			Medic	Med. Interna	Rezident an II	S	1	54	
9		Asistent medical - Sef		Generalist	Principal	PL	1	46	
10			Asistent medical	Generalist	Principal	PL	1	46	
11			Asistent medical	Generalist	Principal	PL	1	46	
12			Asistent medical	Generalist		PL	1	44	
13			Asistent medical	Generalist	Principal	PL	1	46	
14			Asistent medical	Generalist	Principal	PL	1	46	

Nr. CRT.	STRUCTURA	Functia contractuala,	Specialitatea	Grad / treapta profesionala	Nivel studii	Cuantum post	Clasa de salarizare	Observatii	
15		Asistent medical	Generalist	Principal	PL	1	46		
16		Asistent medical	Generalist	Principal	PL	1	46		
17		Asistent medical	Generalist		PL	1	44		
18		Asistent medical	Generalist		PL	1	44		
19		Asistent medical	Generalist		PL	1	44		
20		Asistent medical	Generalist		PL	1	46		
21		Infirmiera			G	1	14		
22		Infirmiera			G	1	14		
23		Infirmiera			G	1	14		
24		Infirmiera			M	1	14		
25		Infirmiera			M	1	14		
26		Ingrijitoare			M	1	12		
27		Ingrijitoare			M	1	12		
28		Ingrijitoare			M	1	12		
29		Ingrijitoare			G	1	12		
30		Ingrijitoare			M	1	12		
Total:		SECTIA MED.INTERNA					30		

31	COMPARTIMENT NEFROLOGIE	Medic	Nefrolog	Rezident an II	S	1	54		
Total:		COMPARTIMENT NEFROLOGIE					1		

32	DIALIZA PERITONEALA	Asistent medical	Generalist	Principal	PL	1	46		
Total:		DIALIZA PERITONEALA					1		

33	Comp.GASTROENTEROLOLOC	Medic - Sef	Gastroenterolog	Primar	S	1	72		
Total:		Comp.GASTROENTEROLOGIE					1		

34	TERAPIE ACUTA MED. INTERNA	Asistent medical	Generalist		PL	1	46	
----	----------------------------	------------------	------------	--	----	---	----	--

Nr. CRT.	STRUCTURA	Funcția contractuală,	Specialitatea	Grad / treaptă profesională	Nivel studii	Cuantum post	Clasa de salarizare	Observatii
35		Asistent medical	Generalist	Principal	PL	1	46	
36		Asistent medical	Generalist	Principal	PL	1	46	
37		Asistent medical	Generalist	Principal	PL	1	46	
38		Asistent medical	Generalist	Principal	PL	1	44	
39		Infirmiera			M	1	14	
Total:						TERAPIE ACUTA MED. INTERNA		6

40	COMP. REUMATOLOGIE	Medic	Reumatolog		S	1	62	
Total:						COMP. REUMATOLOGIE		1

41	COMP. HEMATOLOGIE	Medic	Hematologie	Specialist	S	1	62	
42		Asistent medical	Generalist	Principal	PL	1	46	
43		Asistent medical	Generalist	Principal	PL	1	46	
44		Asistent medical	Generalist	Principal	PL	1	46	
45		Asistent medical	Generalist		PL	1	44	
46		Ingrijitoare			M	1	12	
47		Ingrijitoare			M	1	12	
Total:						COMP. HEMATOLOGIE		7

48	COMP. DIABET ZAHARAT	Medic	Diabet Zaharat		S	1	72	
49		Medic	Diabet Zaharat		S	1	62	
50		Asistent medical	Generalist	Principal	PL	1	46	
51		Asistent medical	Generalist	Principal	PL	1	46	
52		Asistent medical	Generalist	Principal	PL	1	46	
53		Ingrijitoare			M	1	12	
54		Ingrijitoare			M	1	12	
Total						COMP. DIABET ZAHARAT, NUTRITIE SI BOLI METABOLICE		7

Nr. CRT.	STRUCTURA	Funcția contractuală,		Specialitatea	Grad / treaptă profesională	Nivel studii	Quantum post	Clasa de salarizare	Observatii	
55	SECTIA CARDIOLOGIE	Medic - Sef		Cardiolog	Primar	S	1	72		
56			Medic	Cardiolog	Specialist	S	1	62		
57			Medic	Cardiolog	Rezident an II	S	1	54		
58			Medic	Cardiolog		S	1	62		
59		Asistent medical		Generalist	Principal	PL	1	46		
60		Asistent medical		Generalist	Principal	PL	1	46		
61		Asistent medical		Generalist	Principal	PL	1	46		
62		Asistent medical		Generalist	Principal	PL	1	46		
63		Asistent medical		Generalist	Principal	PL	1	46		
64		Asistent medical		Generalist	Principal	PL	1	46		
65		Asistent medical		Generalist	Principal	PL	1	46		
66		Asistent medical		Generalist		PL	1	44		
67		Asistent medical		Generalist		PL	1	44		
68		Asistent medical		Generalist		PL	1	46		
69		Infirmiera				M	1	14		
70		Infirmiera				G	1	14		
71		Infirmiera				M	1	14		
72		Infirmiera				G	1	14		
73		Ingrijitoare				M	1	12		
74		Ingrijitoare				M	1	12		
75		Ingrijitoare				M	1	12		
76		Ingrijitoare				M	1	12		
77		Ingrijitoare				M	1	12		
Total:		SECTIA CARDIOLOGIE				23				

78	Terapie Int. CORONARIENI	Asistent medical - Sef		Generalist	Principal	PL	1	46	
79		Asistent medical		Generalist	Principal	PL	1	46	
80		Asistent medical		Generalist	Principal	PL	1	46	

Nr. CRT.	STRUCTURA	Funcția contractuală,	Specialitatea	Grad / treaptă profesională	Nivel studii	Cuantum post	Clasa de salarizare	Observatii
81		Asistent medical	Generalist	Principal	PL	1	46	
82		Asistent medical	Generalist	Principal	PL	1	46	
83		Asistent medical	Generalist	Principal	PL	1	46	
84		Asistent medical	Generalist		PL	1	46	
Total:						Terapie Int. CORONARIENI		7

85	COMP. R.M.F.B. (Comp. Cronici)	Medic	Med. RMFB	Primar	S	1	72	
86		Medic	Med. RMFB		S	1	62	
87		Medic	Med. RMFB	Rezident an II	S	1	54	
88		Asistent medical	Generalist	Principal	S	1	46	
89		Asistent medical	Generalist	Principal	S	1	46	
90		Asistent medical	Generalist	Principal	PL	1	46	
91		Asistent medical	Generalist	Principal	PL	1	46	
92		Asistent medical	Generalist	Principal	PL	1	46	
93		Asistent medical	Generalist		PL	1	44	
94		Asistent medical	Generalist		PL	1	44	
95		Infirmiera			G	1	14	
96		Infirmiera			M	1	14	
97		Infirmiera			M	1	14	
98		Ingrijitoare			G	1	12	
99		Ingrijitoare			M	1	12	
100		Ingrijitoare			M	1	12	
Total						COMP. R.M.F.B. (Comp. Cronici)		16

101	SECTIA NEUROLOGIE	Medic	Neurologie	Specialist	S	1	62	
102		Medic - Sef	Neurologie	Specialist	S	1	62	
103		Medic	Neurologie	Specialist	S	1	62	
104		Medic	Neurologie	Specialist	S	1	62	

Nr. CRT.	STRUCTURA	Funcția contractuală,	Specialitatea	Grad / treaptă profesională	Nivel studii	Cuantum post	Clasa de salarizare	Observatii
105		Kinetoterapeut	Kinetoterapeut		S	1	45	
106		Asistent medical - Sef	Generalist	Principal	PL	1	46	
107		Asistent medical	Generalist	Principal	PL	1	46	
108		Asistent medical	Generalist	Principal	S	1	51	
109		Asistent medical	Generalist	Principal	PL	1	46	
110		Asistent medical	Generalist	Principal	S	1	51	
111		Asistent medical	Generalist	Principal	PL	1	46	
112		Asistent medical	Generalist	Principal	S	1	51	
113		Asistent medical	Generalist	Principal	S	1	51	
114		Asistent medical	Generalist	Principal	PL	1	46	
115		Asistent medical	Generalist	Principal	S	1	51	
116		Asistent medical	Generalist	Principal	S	1	51	
117		Asistent medical	Generalist	Principal	PL	1	46	
118		Asistent medical	Generalist		PL	1	44	
119		Asistent medical	Generalist		PL	1	44	
120		Asistent medical	Generalist		PL	1	46	
121		Infirmiera			G	1	14	
122		Infirmiera			G	1	14	
123		Infirmiera			G	1	14	
124		Infirmiera			G	1	14	
125		Infirmiera			M	1	14	
126		Infirmiera			M	1	14	
127		Infirmiera			M	1	14	
128		Infirmiera			M	1	14	
129		Ingrijitoare			M	1	12	
130		Ingrijitoare			M	1	12	
131		Ingrijitoare			G	1	12	
132		Ingrijitoare			M	1	12	

Nr. CRT.	STRUCTURA	Funcția contractuală,	Specialitatea	Grad / treaptă profesională	Nivel studii	Cuantum post	Clasa de salarizare	Observatii
133		Ingrijitoare			M	1	12	
134		Ingrijitoare			M	1	12	
135		Brancardier			M	1	12	
Total:	TOTAL SC.NEUROLOGIE					35		

136	Compartiment T.A.	Asistent medical	Generalist		PL	1	46	
137		Asistent medical	Generalist		PL	1	46	
138		Infirmiera			M	1	14	
139		Infirmiera			M	1	14	
Total:	COMP.TERAPIE ACUTA NEUROLOGIE					4		

140	Compartiment D.V.	Medic	Dermatolog	Primar	S	1	72	
141		Medic	Dermatolog	Specialist	S	1	62	
142		Medic	Dermatolog	Rezident an II	S	1	54	
143		Asistent medical	Generalist	Principal	PL	1	46	
144		Asistent medical	Generalist	Principal	PL	1	46	
145		Asistent medical	Generalist	Principal	PL	1	46	
146		Asistent medical	Generalist	Principal	PL	1	46	
147		Asistent medical PR	Generalist	Principal	PL	1	46	
148		Asistent medical	Generalist		PL	1	44	
149		Infirmiera			G	1	14	
150		Infirmiera			M	1	14	
151		Ingrijitoare			G	1	12	
152		Ingrijitoare			G	1	12	
153		Ingrijitoare			M	1	12	
154		Ingrijitoare			M	1	12	
Total:						15		

Nr. CRT.	STRUCTURA	Funcția contractuală,		Specialitatea	Grad / treaptă profesională	Nivel studii	Quantum post	Clasa de salarizare	Observatii
155	SECTIA PEDIATRIE	Medic - Sef		Pediatric	Primar	S	1	72	
156			Medic	Pediatric	Primar	S	1	72	
157			Medic	Pediatric	Primar	S	1	72	
158			Medic	Pediatric	Rezident an IV-V	S	1	56	
159			Medic	Pediatric	Rezident an II	S	1	54	
160			Medic	Pediatric		S	1	62	
161			Asistent medical	Generalist	Principal	PL	1	46	
162			Asistent medical	Generalist	Principal	PL	1	46	
163			Asistent medical	Generalist	Principal	PL	1	46	
164			Asistent medical	Generalist	Principal	PL	1	46	
165			Asistent medical	Generalist	Principal	PL	1	46	
166			Asistent medical	Generalist	Principal	PL	1	46	
167			Asistent medical	Generalist	Principal	PL	1	46	
168			Asistent medical	Generalist	Principal	PL	1	46	
169			Asistent medical	Generalist	Principal	PL	1	46	
170			Asistent medical	Generalist	Principal	PL	1	46	
171			Asistent medical	Generalist		PL	1	46	
172			Asistent medical	Generalist	Principal	PL	1	46	
173			Asistent medical	Generalist		PL	1	44	
174			Infirmiera			M	1	14	
175			Infirmiera			G	1	14	
176			Infirmiera			M	1	14	
177			Infirmiera			G	1	14	
178			Infirmiera			M	1	14	
179			Infirmiera			M	1	14	
180			Infirmiera			M	1	14	
181			Infirmiera			M	1	14	
182			Ingrijitoare			G	1	12	

Nr. CRT.	STRUCTURA	Functia contractuala,	Specialitatea	Grad / treapta profesionala	Nivel studii	Quantum post	Clasa de salarizare	Observatii
183			Ingrijitoare		G	1	12	
184			Ingrijitoare		G	1	12	
185			Ingrijitoare		M	1	12	
Total:	SECTIA PEDIATRIE						31	

186	T.I. PEDIATRIE		Medic	Pediatric		S	1	62	
187		Asistent medical - Sef		Generalist	Principal	S	1	46	
188			Asistent medical	Generalist	Principal	PL	1	46	
189			Asistent medical	Generalist	Principal	PL	1	46	
190			Asistent medical	Generalist	Principal	PL	1	46	
191			Asistent medical	Generalist	Principal	PL	1	46	
192			Asistent medical	Generalist	Principal	PL	1	46	
193			Asistent medical	Generalist	Principal	PL	1	46	
194			Asistent medical	Generalist	Principal	PL	1	46	
195			Asistent medical	Generalist	Principal	PL	1	46	
196			Asistent medical	Generalist	Principal	PL	1	46	
197			Asistent medical	Generalist	Principal	PL	1	46	
198			Asistent medical	Generalist	Principal	PL	1	46	
199			Infirmiera			M	1	14	
Total:	T.I. PEDIATRIE						14		

200	COMP. NEUROLOGIE PED.		Medic	Neuro. Ped.	Rezident an IV	S	1	56	
Total:	COMP. NEUROLOGIE PED.						1		

201	SECTIA NEONATOLOGIE		Medic	Pediatru	Specialist	S	1	62	
202			Medic	Neonatolog	Rezident an IV	S	1	56	
203			Medic	Neonatolog	Rezident an II	S	1	54	
204			Medic	Neonatologie		S	1	62	

Nr. CRT.	STRUCTURA	Funcția contractuală,	Specialitatea	Grad / treaptă profesională	Nivel studii	Quantum post	Clasa de salarizare	Observatii	
205		Asistent medical - Sef		Generalist	Principal	PL	1	46	
206		Asistent medical	Asistenta Sociala	Principal	PL	1	46		
207		Asistent medical	Generalist	Principal	PL	1	46		
208		Asistent medical	Generalist	Principal	PL	1	46		
209		Asistent medical	Generalist	Principal	PL	1	46		
210		Asistent medical	Generalist	Principal	PL	1	46		
211		Asistent medical	Generalist	Principal	PL	1	46		
212		Asistent medical	Generalist	Principal	PL	1	46		
213		Asistent medical	Generalist		PL	1	44		
214		Asistent medical	Generalist		PL	1	46		
215		Infirmiera			M	1	14		
216		Infirmiera			M	1	14		
217		Ingrijitoare			M	1	12		
218		Ingrijitoare			M	1	12		
219		Ingrijitoare			M	1	12		
220		Ingrijitoare			M	1	12		
Total:	SECTIA NEONATOLOGIE						20		

221	T.I. NOU-NASCUTI		Medic	Pediatru	Specialist	S	1	62
222			Medic	Neonatologie		S	1	62
223			Moasa	Moasa	Principal	S	1	51
224			Moasa	Moasa	Principal	S	1	51
225			Asistent medical	Generalist	Principal	PL	1	46
226			Asistent medical	Generalist	Principal	S	1	51
227			Asistent medical	Generalist	Principal	PL	1	46
228			Asistent medical	Generalist	Principal	PL	1	46
229			Asistent medical	Generalist	Principal	PL	1	46
230			Asistent medical	Generalist	Principal	PL	1	46

Nr. CRT.	STRUCTURA	Funcția contractuală,	Specialitatea	Grad / treaptă profesională	Nivelul studiilor	Cuantumul post	Clasa de salarizare	Observatii
231		Asistent medical	Generalist	Principal	PL	1	46	
232		Asistent medical	Generalist	Principal	PL	1	46	
233		Asistent medical	Generalist	Principal	PL	1	46	
234		Infirmiera			G	1	14	
235		Infirmiera			G	1	14	
236		Infirmiera			G	1	14	
237		Infirmiera			G	1	14	
238		Infirmiera			M	1	14	
239		Infirmiera			M	1	14	
Total:	T.I. NOU-NASCUTI					19		

240	COMP. PREMATURI	Asistent medical	Generalist		PL	1	46	
Total:	COMP. PREMATURI					2		

241	SECTIA OBS. GINECO.	Medic - Sef		Obs.-Ginecologie		S	1	72	
242			Medic	Obs.-Ginecologie	Primar	S	1	72	
243			Medic	Obs.-Ginecologie	Primar	S	1	72	
244			Medic	Obs.-Ginecologie	Primar	S	1	72	
245			Medic	Obs.-Ginecologie	Primar	S	1	72	
246			Medic	Obs.-Ginecologie	Specialist	S	1	62	
247			Medic	Obs.-Ginecologie		S	1	62	
248			Medic	Obs.-Ginecologie	Rezident an II	S	1	54	
249		Moasa - Sef		Moasa	Principal	S	1	51	
250			Moasa	Moasa	principal	S	1	51	
251			Moasa	Moasa	Principal	S	1	51	
252			Moasa	Moasa	principal	S	1	51	
253			Moasa	Moasa	Principal	S	1	51	
254			Asistent medical	Generalist	principal	PL	1	46	

Nr. CRT.	STRUCTURA	Functia contractuala,		Specialitatea	Grad / treapta profesionala	Nivel studii	Cuantum post	Clasa de salarizare	Observatii	
255			Asistent medical	Generalist	principal	PL	1	46		
256			Asistent medical	Generalist	principal	PL	1	46		
257			Asistent medical	Generalist	principal	PL	1	46		
258			Asistent medical	Generalist	Principal	PL	1	46		
259			Asistent medical	Generalist	Principal	PL	1	46		
260			Asistent medical	Generalist		PL	1	44		
261			Registrator med			M	1	39		
262			Infirmiera			M	1	14		
263			Infirmiera			G	1	14		
264			Infirmiera			G	1	14		
265			Infirmiera			M	1	14		
266			Infirmiera			M	1	14		
267			Infirmiera			M	1	14		
268			Ingrijitoare			G	1	12		
269			Ingrijitoare			G	1	12		
Total:	SECTIA OBS. GINECO.						29			

270	SECTIA CHIR.GEN.	Medic - Sef	Medic primar	Chirurgie Generala	Primar	S	1	72	
271			Medic primar	Chirurgie Generala	Primar	S	1	72	
272			Medic primar	Chirurgie Generala	Primar	S	1	72	
273			Medic primar	Chirurgie Generala	Primar	S	1	72	
274			Medic primar	Chirurgie Generala	Primar	S	1	72	
275			Medic	Chirurgie Generala		S	1	62	
276			Medic rezident anul I	Chirurgie Generala	Rezident an III	S	1	54	
277		Asistent medical - Sef		Generalist	Principal	PL	1	46	
278			Asistent medical	Generalist	Principal	PL	1	46	
279			Asistent medical	Generalist	Principal	PL	1	46	
280			Asistent medical	Generalist	Principal	PL	1	46	

Nr. CRT.	STRUCTURA	Funcția contractuală,	Specialitatea	Grad / treaptă profesională	Nivel studii	Cuantum post	Clasa de salarizare	Observatii
281		Asistent medical	Generalist	Principal	S	1	51	
282		Asistent medical	Generalist	Principal	PL	1	46	
283		Asistent medical	Generalist	Principal	PL	1	46	
284		Asistent medical	Generalist	Principal	PL	1	46	
285		Asistent medical	Generalist	Principal	PL	1	46	
286		Asistent medical	Generalist	Principal	S	1	51	
287		Asistent medical	Generalist	Principal	PL	1	46	
288		Asistent medical	Generalist	Principal	PL	1	46	
289		Asistent medical	Generalist	Principal	PL	1	46	
290		Asistent medical	Generalist	Principal	PL	1	46	
291		Asistent medical	Generalist	Principal	PL	1	46	
292		Asistent medical	Generalist	Principal	PL	1	46	
293		Asistent medical	Generalist		PL	1	44	
294		Asistent medical	Generalist		PL	1	44	
295		Asistent medical	Generalist		PL	1	44	
296		Asistent medical	Generalist		PL	1	44	
297		Infirmiera			M	1	14	
298		Infirmiera			M	1	14	
299		Infirmiera			G	1	14	
300		Infirmiera			M	1	14	
301		Infirmiera			M	1	14	
302		Infirmiera			M	1	14	
303		Infirmiera			M	1	14	
304		Infirmiera			M	1	14	
305		Infirmiera			M	1	14	
306		Infirmiera			M	1	14	
307		Ingrijitoare			G	1	12	
308		Ingrijitoare			M	1	12	

Nr. CRT.	STRUCTURA	Funcția contractuală,	Specialitatea	Grad / treaptă profesională	Nivel studii	Cuantum post	Clasa de salarizare	Observatii
309			Ingrijitoare		M	1	12	
310			Ingrijitoare		G	1	12	
311			Ingrijitoare		G	1	12	
312			Ingrijitoare		M	1	12	
Total:	SECTIA CHIR.GEN.						43	

313	COMP. ORTOPEDIE SI TRAUMATOLOGIE		Medic primar	Ortopedie	Primar	S	1	72	
314			Medic primar	Ortopedie		S	1	62	
Total:	COMP.ORTOPEDIE						2		

315	COMP. CHIR,ORT. TR. PED.		Medic primar	Chir. si Ortop. Infan	Primar	S	1	72	
316			Medic primar	Chirurgie Pediatrica	Primar	S	1	62	
317			Asistent medical	Generalist	Principal	PL	1	46	
Total:	COMP. ORTOPEDIE PED.						3		

318	COMP. UROLOGIE		Medic	Urologie	Specialist	S	1	62	
319			Medic	Urologie	Rezident an IV	S	1	55	
Total:	COMP. UROLOGIE						2		

320	SECTIA O.R.L.	Medic - Sef		Otorinolaringologie	Primar	S	1	72	
321			Medic	Otorinolaringologie	Specialist	S	1	62	
322			Medic	ORL	Rezident an IV-V	S	1	56	
323			Medic	Otorinolaringologie	Rezident an II	S	1	52	
324		Asistent medical -Sef		Generalist	Principal	PL	1	46	
325			Asistent medical PR	Generalist	Principal	PL	1	46	
326			Asistent medical PR	Generalist	Principal	PL	1	46	
327			Asistent medical PR	Generalist	Principal	PL	1	46	
328			Asistent medical PR	Generalist	Principal	PL	1	46	

Nr. CRT.	STRUCTURA	Funcția contractuală,	Specialitatea	Grad / treaptă profesională	Nivel studii	Cuantum post	Clasa de salarizare	Observatii
329		Asistent medical PR	Generalist	Principal	S	1	51	
330		Asistent medical PR	Generalist	Principal	PL	1	46	
331		Asistent medical PR	Generalist	Principal	PL	1	46	
332		Asistent medical	Generalist	Principal	PL	1	46	
333		Infirmiera			M	1	14	
334		Infirmiera			M	1	14	
335		Infirmiera			M	1	14	
336		Ingrijitoare			G	1	12	
337		Ingrijitoare			M	1	12	
338		Ingrijitoare			M	1	12	
Total	SECTIA O.R.L.						19	

339	Comp. OFTALMOLOGIE	Medic	Oftalmologie	Specialist	S	1	62	
340		Medic	Oftalmologie	Primar	S	1	72	
341		Medic	Oftalmologie	Rezident an IV	S	1	55	
342		Asistent medical	Generalist	Principal	PL	1	46	
343		Asistent medical	Generalist	Principal	PL	1	46	
344		Asistent medical	Generalist	Principal	PL	1	46	
345		Asistent medical	Generalist	Principal	PL	1	46	
346		Asistent medical	Generalist	Principal	PL	1	46	
347		Asistent medical	Generalist		PL	1	44	
348		Asistent medical	Generalist		PL	1	44	
349		Infirmiera			G	1	14	
350		Infirmiera			G	1	14	
351		Infirmiera			M	1	14	
352		Ingrijitoare			M	1	12	
353		Ingrijitoare			M	1	12	
354		Ingrijitoare			M	1	12	

Nr. CRT.	STRUCTURA	Funcția contractuală,	Specialitatea	Grad / treaptă profesională	Nivel studii	Cuantum post	Clasa de salarizare	Observatii
Total	COMP. OFTALMOLOGIE					16		

355	SECTIA A.T.I.	Medic - Sef		Anestezișt	Primar	S	1	72	
356			Medic	Anestezișt	Primar	S	1	72	
357			Medic	Anestezișt	Primar	S	1	72	
358			Medic	Anestezișt	Primar	S	1	72	
359			Medic	Anestezișt	Specialist	S	1	62	
360			Medic	Anestezișt		S	1	62	
361			Medic	ATI	Rezident an II	S	1	54	
362			Medic	ATI	Rezident an II	S	1	54	
363		Asistent medical -Sef		Generalist	Principal	PL	1	46	
364		Asistent medical		Generalist	Principal	PL	1	46	
365		Asistent medical		Generalist	Principal	PL	1	46	
366		Asistent medical		Generalist	Principal	PL	1	46	
367		Asistent medical		Generalist	Principal	PL	1	46	
368		Asistent medical		Generalist	Principal	PL	1	46	
369		Asistent medical		Generalist	Principal	PL	1	46	
370		Asistent medical		Generalist	Principal	PL	1	46	
371		Asistent medical		Generalist	Principal	PL	1	46	
372		Asistent medical		Generalist	Principal	PL	1	46	
373		Asistent medical		Generalist		PL	1	44	
374			Infirmiera			G	1	14	
375			Infirmiera			M	1	14	
376			Infirmiera			M	1	14	
377			Infirmiera			M	1	14	
378			Infirmiera			M	1	14	
379			Ingrijitoare			M	1	12	
380			Ingrijitoare			G	1	12	

Nr. CRT.	STRUCTURA	Functia contractuala,	Specialitatea	Grad / treapta profesionala	Nivel studii	Cuatum post	Clasa de salarizare	Observatii
381		Brancardier			M	1	12	
382		Brancardier			M	1	12	
383		Brancardier			M	1	12	
384		Brancardier			M	1	12	
385		Brancardier			G	1	12	
Total	SECTIA A.T.I.						31	

386	COMP. TRANSFUZII	Asistent medical	Generalist	Principal	PL	1	46	
387		Asistent medical	Generalist	Principal	PL	1	46	
388		Asistent medical	Generalist	Principal	PL	1	46	
389		Asistent medical	Generalist	Principal	PL	1	46	
390		Asistent medical	Generalist		PL	1	46	
391		Asistent medical	Generalist		PL	1	46	
total	COMP. TRANSFUZII						6	

392	COMP. REANIMARE	Asistent medical	Generalist	Principal	PL	1	46	
393		Asistent medical	Generalist	Principal	PL	1	46	
394		Asistent medical	Generalist	Principal	PL	1	46	
395		Asistent medical	Generalist	Principal	PL	1	46	
396		Asistent medical	Generalist	Principal	PL	1	46	
397		Asistent medical	Generalist	Principal	PL	1	46	
398		Asistent medical	Generalist	Principal	PL	1	46	
Total	COMP. REANIMARE						7	

399	COMP. TOXICOLOGIE	Medic		Specialist	S	1	62	
400		Asistent medical	Generalist	Principal	PL	1	46	
401		Asistent medical	Generalist	Principal	PL	1	46	
402		Asistent medical	Generalist	Principal	PL	1	46	

Nr. CRT.	STRUCTURA	Functia contractuala,	Specialitatea	Grad / treapta profesionala	Nivel studii	Cuantum post	Clasa de salarizare	Observatii
403		Asistent medical	Generalist	Principal	PL	1	46	
Total	COMP. TOXICOLOGIE						5	

404	SECTIA ONCOLOGIE	Medic - Sef	Medic	Oncologie	Primar	S	1	72	
405			Medic	Oncologie	Primar	S	1	72	
406			Medic	Oncologie	Specialist	S	1	62	
407			Medic rezident	Oncologie	Rezident an IV	S	1	56	
408			Medic rezident	Oncologie	Rezident an II	S	1	54	
409		Asistent medical - Sef		Generalist	Principal	PL	1	46	
410			Asistent medical	Generalist	Principal	PL	1	46	
411			Asistent medical	Generalist	Principal	PL	1	46	
412			Asistent medical	Generalist	Principal	PL	1	46	
413			Asistent medical	Generalist	Principal	PL	1	46	
414			Asistent medical	Generalist	Principal	PL	1	46	
415			Asistent medical	Generalist	Principal	PL	1	46	
416			Asistent medical	Generalist		PL	1	44	
417			Asistent medical	Generalist		PL	1	44	
418			Asistent medical	Generalist	Principal	PL	1	46	
419			Asistent medical	Generalist		PL	1	44	
420			Asistent medical	Generalist		PL	1	46	
421			Infirmiera			G	1	14	
422			Infirmiera			G	1	14	
423			Infirmiera			M	1	14	
424			Infirmiera			M	1	14	
425			Infirmiera			G	1	14	
426			Ingrijitoare			G	1	12	
427			Ingrijitoare			M	1	12	
428			Ingrijitoare			M	1	12	

Nr. CRT.	STRUCTURA	Functia contractuala,	Specialitatea	Grad / treapta profesionala	Nivel studii	Cuantum post	Clasa de salarizare	Observatii
429		Ingrijitoare			G	1	12	
430		Brancardier			G	1	12	
Total	SECTIA ONCOLOGIE					27		

431	STATIE HEMODIALIZA CU 5 APARATE	Medic		Specialist	S	1	62	
432		Asistent medical - Sef		Generalist	Principal	S	46	
433		Asistent medical		Generalist	Principal	PL	46	
434		Asistent medical		Generalist	Principal	PL	46	
435		Asistent medical		Generalist	Principal	PL	46	
436		Tehnician IA			PL	1	22	
437		Ingrijitoare			M	1	12	
Total	STATIE HEMODIALIZA CU 5 APARATE					7		

POSTURI FIXE GENERALE

438	BUCATARIE DIET - PEDIATRIE	Asistent medical		Generalist	Principal	PL	46	
439		Asistent medical		Generalist	Principal	PL	46	
440		Infirmiera			G	1	14	
Total	BUCATARIE DIET - PEDIATRIE					3		

441	BLOC NASTERI	Moasa	Moasa	Principal	S	1	51	
442		Moasa	Moasa	Principal	S	1	51	
443		Moasa	Moasa	Principal	S	1	51	
444		Moasa	Moasa	Principal	S	1	51	
445		Moasa	Moasa	Principal	S	1	51	
446		Moasa	Moasa	Principal	S	1	51	
447		Moasa	Moasa	Principal	S	1	51	

Nr. CRT.	STRUCTURA	Funcția contractuală,		Specialitatea	Grad / treaptă profesională	Nivel studii	Cuantum post	Clasa de salarizare	Observatii
448			Moasa	Moasa	Principal	S	1	51	
449			Moasa	Moasa	Principal	S	1	51	
450			Moasa	Moasa	Principal	S	1	51	
451			Moasa	Moasa	Principal	S	1	51	
452			Moasa	Moasa	Principal	S	1	51	
453			Asistent medical	generalist	Principal	PL	1	46	
454			Infirmiera			G	1	14	
455			Infirmiera			G	1	14	
456			Infirmiera			M	1	14	
457			Infirmiera			G	1	14	
458			Infirmiera			G	1	14	
459			Infirmiera			G	1	14	
460			Infirmiera			M	1	14	
461			Ingrijitoare			M	1	12	
462			Ingrijitoare			G	1	12	
Total	BLOC NASTERI						22		

463	BLOC OPERATOR	Asistent medical - Sef		Generalist	Principal	PL	1	46	
464			Asistent medical	Generalist	Principal	PL	1	46	
465			Asistent medical	Generalist	Principal	PL	1	46	
466			Asistent medical	Generalist	Principal	PL	1	46	
467			Asistent medical	Generalist	Principal	PL	1	46	
468			Asistent medical	Generalist	Principal	PL	1	46	
469			Asistent medical	Generalist	Principal	PL	1	46	
470			Asistent medical	Generalist	Principal	PL	1	46	
471			Asistent medical	Generalist	Principal	PL	1	46	
472			Asistent medical	Generalist	Principal	PL	1	46	
473			Asistent medical	Generalist	Principal	PL	1	46	

Nr. CRT.	STRUCTURA	Functia contractuala,	Specialitatea	Grad / treapta profesionala	Nivel studii	Cuantum post	Clasa de salarizare	Observatii
474		Asistent medical	Generalist	Principal	PL	1	46	
475		Asistent medical	Generalist	Principal	PL	1	46	
476		Asistent medical	Generalist	Principal	PL	1	46	
477		Asistent medical	Generalist		PL	1	44	
478		Asistent medical	Generalist		PL	1	44	
479		Infirmiera			M	1	14	
480		Ingrijitoare			M	1	12	
481		Ingrijitoare			M	1	12	
482		Ingrijitoare			G	1	12	
483		Ingrijitoare			G	1	12	
484		Brancardier			G	1	12	
485		Brancardier			G	1	12	
486		Brancardier			G	1	12	
487		Brancardier			G	1	12	
488		Brancardier			M	1	12	
Total	BLOC OPERATOR					26		

489	STERILIZARE	Asistent medical - Sef		Generalist	Principal	PL	1	46	
490		Asistent medical		Generalist	Principal	S	1	51	
491		Asistent medical		Generalist	Principal	PL	1	46	
492		Asistent medical		Generalist	Principal	PL	1	46	
493		Asistent medical		Generalist	Principal	PL	1	46	
494		Asistent medical		Generalist	Principal	PL	1	46	
495		Asistent medical		Generalist		PL	1	44	
496		Asistent medical		Generalist		PL	1	44	
497		Ingrijitoare				M	1	12	
Total	STERILIZARE					9			

Nr. CRT.	STRUCTURA	Functia contractuala,		Specialitatea	Grad / treapta profesionala	Nivel studii	Cuatum post	Clasa de salarizare	Observatii
498	LABORATOR CLINIC	Medic - Sef		Laborator	Specialist	S	1	62	
499			Medic	Laborator		S	1	62	
500			Medic	Laborator		S	1	62	
501			Chimist	Laborator	Principal	S	1	54	
502			Biochimist	Laborator	Principal	S	1	54	
503			Biolog	Laborator	Principal	S	1	54	
504			Biolog	Laborator	Principal	S	1	54	
505			Biolog	Laborator		S	1	54	
506			Biolog	Laborator		S	1	54	
507		Asistent medical - Sef		Generalist	Principal	PL	1	46	
508			Asistent medical	Generalist	Principal	PL	1	46	
509			Asistent medical	Generalist	Principal	PL	1	46	
510			Asistent medical	Generalist	Principal	PL	1	46	
511			Asistent medical	Generalist	Principal	PL	1	46	
512			Asistent medical	Generalist	Principal	PL	1	46	
513			Asistent medical	Generalist	Principal	PL	1	46	
514			Asistent medical	Generalist	Principal	S	1	46	
515			Asistent medical	Generalist	Principal	PL	1	46	
516			Asistent medical	Generalist	Principal	PL	1	46	
517			Asistent medical	Generalist	Principal	PL	1	46	
518			Asistent medical	Generalist		PL	1	44	
519			Asistent medical	Generalist		PL	1	44	
520			Asistent medical	Generalist	Principal	PL	1	46	
521			Asistent medical	Generalist		PL	1	44	
522			Asistent medical	Generalist		PL	1	46	
523			Ingrijitoare			G	1	12	
524			Ingrijitoare			G	1	12	
Total		LABORATOR CLINIC			Page 22 of 41			27	

Nr. CRT.	STRUCTURA	Funcția contractuală,	Specialitatea	Grad / treaptă profesională	Nivel studii	Quantum post	Clasa de salarizare	Observatii
----------	-----------	-----------------------	---------------	-----------------------------	--------------	--------------	---------------------	------------

525	LAB.RADOLOGIE SI IMAGISTICA MEDICALA		Medic	Radiologie	Primar	S	1	72	
526			Medic	Radiologie	Primar	S	1	72	
527			Medic	Radiologie	Specialist	S	1	62	
528		Medic - Sef		Radiologie	Primar	S	1	72	
529			Medic	Radiologie		S	1	62	
530			Medic	Radiologie	Rezident an IV	S	1	56	
531			Medic	Radiologie	Rezident an II	S	1	54	
532			Medic	Radiologie	Rezident an II	S	1	54	
533			Medic	Radiologie	Rezident an II	S	1	54	
534		Asistent medical - Sef		Generalist		PL	1	46	
535		Asistent medical		Generalist		PL	1	46	
536		Asistent medical		Generalist		PL	1	46	
537		Asistent medical		Generalist		PL	1	46	
538		Asistent medical		Generalist		PL	1	46	
539		Asistent medical		Generalist		PL	1	46	
540		Asistent medical		Generalist		PL	1	46	
541		Asistent medical		Generalist		PL	1	46	
542		Asistent medical		Generalist		PL	1	46	
543		Asistent medical		Generalist		S	1	51	
544		Asistent medical		Generalist		PL	1	46	
545		Asistent medical		Generalist		PL	1	44	
546		Asistent medical		Generalist		PL	1	44	
547		Asistent medical		Generalist		PL	1	46	
548		Asistent medical		Generalist			1	44	
549		Asistent medical		Generalist		S	1	51	
550		Asistent medical		Generalist			1	44	
551		Asistent medical		Generalist		PL	1	46	

Nr. CRT.	STRUCTURA	Functia contractuala,	Specialitatea	Grad / treapta profesionala	Nivel studii	Cuatum post	Clasa de salarizare	Observatii
552		Asistent medical	Generalist		PL	1	46	
553		Asistent medical	Generalist		PL	1	46	
554		Ingrijitoare			M	1	12	
Total	LAB.RADOLOGIE SI IMAGISTICA MEDICALA					30		

555	LAB. ENDOSCOPIE	Asistent medical	Generalist	Principal	PL	1	46	
Total	LAB. ENDOSCOPIE					1		

556	CAB. EX. FUNCTIONALE ECOGRAFIE	Asistent medical	Generalist	Principal	PL	1	46	
557		Asistent medical	Generalist	Principal	PL	1	46	
Total:	CAB. EX. FUNCTIONALE ECOGRAFIE					2		

558	STATISTICA	Asistent medical - Sef	Generalist	Principal	S	1	46	
559		Asistent medical	Generalist	Principal	PL	1	46	
560		Economist			S	1	22	
561		Operator		II	M	1	14	
562		Operator		I	M	1	22	
563		Operator		I	M	1	22	
564		Operator		II	M	1	18	
565		Operator		I	M	1	22	
566		Operator		I	M	1	22	
567		Operator		III	M	1	14	
568		Tehnician		IA	M	1	22	
Total:	STATISTICA					11		

569	FARMACIE SPITAL	Farmacist Sef	Farmacie		S	1	57	
570		Farmacist	Farmacie		S	1	55	
571		Asistent medical	Farmacie	Principal	SSD	1	48	

Nr. CRT.	STRUCTURA	Funcția contractuală,		Specialitatea	Grad / treapta profesională	Nivel studii	Cuantum post	Clasa de salarizare	Observatii	
572			Asistent medical	Farmacie	Principal	PL	1	46		
573			Asistent medical	Farmacie	Principal	PL	1	46		
574			Asistent medical	Farmacie	Principal	PL	1	46		
575			Asistent medical	Farmacie	Principal	PL	1	46		
576			Asistent medical	Farmacie	Principal	PL	1	46		
577			Asistent medical	Farmacie	Principal	PL	1	46		
578			Asistent medical	Farmacie	Principal	PL	1	46		
579			Asistent medical	Farmacie		PL	1	46		
580			Ingrijitoare	Farmacie		M	1	12		
Total:	FARMACIE SPITAL						12			

(Histopatologie, Citologie , Prosectura)

581	SERV.ANAT.PAT.	Medic - Sef		Anatomie Pat.	Primar	S	1	99		
582			Medic	Anatomie Pat.	Specialist	S	1	99		
583			Medic	Anatomie Pat.	Specialist	S	1	99		
584			Biolog	Biolog	Principal	S	1	82		
585			Asistent medical	Generalist	Principal	PL	1	74		
586			Asistent medical	Generalist	Principal	PL	1	74		
587			Asistent medical	Generalist	Principal	S	1	79		
588			Asistent medical	Generalist	Principal	S	1	79		
589			Asistent medical	Generalist	Principal	S	1	79		
590			Asistent medical	Generalist	Principal	PL	1	74		
591			Asistent medical	Generalist	Principal	PL	1	74		
592			Ingrijitoare			G	1	12		
Total:							12			

593	LAB. RADIOTERAPIE		Medic			S	1	62		
Total:	LAB. RADIOTERAPIE						1			

Nr. CRT.	STRUCTURA	Funcția contractuală,	Specialitatea	Grad / treaptă profesională	Nivel studii	Cuantum post	Clasa de salarizare	Observatii
594	LAB. RECUP.MED.FIZICA	Kinetoterapeut	kinetoterapeut		S	1	51	
595		Profesor C.F.M.	Prof. CFM	Principal	S	1	51	
596		Asistent medical	Balneofizio.	Principal	PL	1	46	
597		Asistent medical	Generalist	Principal	PL	1	46	
598		Asistent medical	Balneofizio.	Principal	PL	1	46	
599		Asistent medical	Balneofizio.	Principal	PL	1	46	
600		Asistent medical	Balneofizio.	Principal	PL	1	46	
601		Asistent medical	Balneofizio.	Principal	PL	1	46	
602		Asistent medical	Balneofizio.	Principal	PL	1	46	
603		Asistent medical	Generalist		PL	1	44	
604		Asistent medical	Generalist	Principal	PL	1	46	
605		Asistent medical	Generalist	Principal	PL	1	46	
606		Asistent medical	Generalist		PL	1	46	
607		Ingrijitoare			M	1	12	
608		Ingrijitoare			M	1	12	
Total:	LAB. RECUP.MED.FIZICA						15	

609	SERV. SUPRAV. SI CONTROL AL INFECT NOSOCOM	Medic			S	1	62	
610		Farmacist			S	1	55	
611		Asistent medical	Igiena, Sanat Pub.	Principal	PL	1	46	
612		Asistent medical	Igiena, Sanat Pub.	Principal	PL	1	46	
613		Agent D.D.D.			G	1	14	
614		Agent D.D.D.			G	1	14	
615		Infirmiera			M	1	14	
616		Ingrijitoare			M	1	12	
617		Muncitor necalificat		I	M	1	15	
618		Muncitor necalificat		I	M	1	15	
Total:	SERV. SUPRAV. SI CONTROL AL INFECT NOSOCOMIALE						10	

Nr. CRT.	STRUCTURA	Funcția contractuală,	Specialitatea	Grad / treaptă profesională	Nivel studii	Cuantum post	Clasa de salarizare	Observatii
----------	-----------	-----------------------	---------------	-----------------------------	--------------	--------------	---------------------	------------

619	CAB. POL.ONCOLOGIE	Asistent medical	Generalist	Principal	PL	1	46	
620		Registrator medical			M	1	41	
Total:	CAB. POL.ONCOLOGIE					2		

621	CAB. BOLI NUTRITIE	Registrator medical			M	1	39	
Total:	CAB. BOLI NUTRITIE					1		

622	CAB. POL.INTERNE 1	Asistent medical	Generalist	Principal	S	1	51	
Total:	CAB. POL.INTERNE 1					1		

623	CAB. POL.INTERNE 2	Asistent medical	Generalist	Principal	PL	1	46	
Total:	CAB. POL.INTERNE 2					1		

624	CAB. CARDIOLOGIE	Asistent medical	Generalist	Principal	PL	1	46	
Total:	CAB. CARDIOLOGIE					1		

625	CAB. POL.CHIRURGIE	Asistent medical	Generalist	Principal	PL	1	46	
626		Asistent medical			PL	1	46	
Total:	CAB. POL.CHIRURGIE					2		

627	CAB. POL.OBS. GINECO.	Asistent medical	Generalist	Principal	PL	1	46	
Total:	CAB. POL.OBS. GINECO.					1		

628	CAB. POL.D.V	Asistent medical	Generalist	Principal	PL	1	46	
Total:	CAB. POL.D.V					1		

629	CAB. POL.NEUROLOGIE	Asistent medical	Generalist	Principal	PL	1	46	
-----	---------------------	------------------	------------	-----------	----	---	----	--

Nr. CRT.	STRUCTURA	Funcția contractuală,	Specialitatea	Grad / treaptă profesională	Nivel studii	Cuantum post	Clasa de salarizare	Observatii
Total:	CAB. POL.NEUROLOGIE						1	

630	CAB.OFTALMOLOGIE	Asistent medical	Generalist	Principal	PL	1	46	
Total:	CAB.OFTALMOLOGIE						1	

631	CAB. POL.O.R.L.	Asistent medical PR	Generalist		PL	1	46	
Total:	CAB. POL.O.R.L.						1	

632	CAB. ENDOCRINOLOGIE	Medic	Endocrinolog	Primar	S	1	72	
633		Asistent medical	Generalist	Principal	PL	1	46	
Total:	CAB. ENDOCRINOLOGIE						2	

634	CAB.GASTROENTEROLOGIE	Asistent medical	Generalist		PL	1	44	
Total:	CAB.GASTROENTEROLOGIE						1	

635	CAB. POL.PEDIATRIE	Asistent medical	Generalist	Principal	PL	1	46	
Total:	CAB. POL.PEDIATRIE						1	

636	CAB. ORTOPEDIE	Asistent medical PR	Generalist	Principal	PL	1	46	
Total:	CAB. ORTOPEDIE						1	

2 TURE

637	CAB. PSIHIATRIE	Medic	Psihiatrie	Primar	S	1	72	
638		Medic	Psihiatrie	Specialist	S	1	62	
639		Medic	Psihiat.	Rezident an IV	S	1	56	
640		Asistent medical	Generalist	Principal	PL	1	46	
641		Asistent medical	Generalist	Principal	PL	1	46	
Total:	CAB. PSIHIATRIE						5	

Nr. CRT.	STRUCTURA	Funcția contractuală,	Specialitatea	Grad / treaptă profesională	Nivel studii	Cuantum post	Clasa de salarizare	Observatii	
642	CAB. B.F.T.-PROCEDURI	Asistent medical	Balneofizio.	Principal	PL	1	46		
TOTAL:		CAB. B.F.T.-PROCEDURI					1		

643	CAB. PNEUMOLOGIE	Medic	Pneumolog		S	1	62		
644		Medic	Pneumolog	Rezident an II	S	1	54		
TOTAL:		CAB. PNEUMOLOGIE					1		

645	COMP. MED MUNCII	Medic	Med. muncii	Specialist	S	1	62		
646		Asistent medical	Generalist	Principal	PL	1	46		
TOTAL:		COMP. MED MUNCII					2		

647	CAB. UROLOGIE	Asistent medical	Generalist		PL	1	44		
TOTAL:		CAB. UROLOGIE					1		

648	CAB. REUMATOLOGIE	Asistent medical	Generalist	Principal	PL	1	46		
TOTAL:		CAB. REUMATOLOGIE					1		

649	CAB. BOLI INFECTIOASE	Medic	Boli Infec.	Rezident an IV	S	1	56		
650		Asistent medical	generalist		PL	1	46		
TOTAL:		CAB. BOLI INFECTIOASE					2		

651	CAB. POL .HEMATOLOGIE	Asistent medical	Generalist		PL	1	46		
TOTAL:		CAB. POL .HEMATOLOGIE					1		

652	COMP. REC.SI TRATAMENTE	Asistent medical	Generalist		PL	1	46		
653		Asistent medical	Generalist	Principal	PL	1	46		
TOTAL:		COMP. REC.SI TRATAMENTE					2		

Nr. CRT.	STRUCTURA	Funcția contractuală,	Specialitatea	Grad / treaptă profesională	Nivel studii	Cuantum post	Clasa de salarizare	Observatii
654	FISIER	Registrator medical			G	1	39	
655		Registrator medical			M	1	39	
TOTAL	FISIER					2		

656	INGRIJITOARE POL.	Ingrijitoare			G	1	12	
657		Ingrijitoare			M	1	12	
658		Ingrijitoare			M	1	12	
659		Ingrijitoare			M	1	12	
660		Ingrijitoare			M	1	12	
TOTAL	INGRIJITOARE POL.					5		

661	MANAGE. AL CALI. SERV. MED.	Medic	Manag. Sanitar		S	1	62	
662		Asistent medical	Generalist		PL	1	46	
663			Insp. Sp.	I	S	1	38	
664		Economist	Economist	IA	S	1	48	
665		Referent specialitate			S	1	48	
TOTAL	MANAGEMENT AL CALITATII SERVICIILOR MEDICALE					5		

666	COMP. AUDIT INTERN	Economist	Economie	IA	S	1	48	
667		Economist			S	1	48	
Total:	COMP. AUDIT INTERN					2		

668	COMP. SECURITATEA MUNCII	Inspector de spec.			S	1	48	
669		Referent			S	1	38	
Total:	COMP. SECURITATEA MUNCII					2		

670	SERV. R.U.N.O.S.	Economist	Economist	IA	S	1	48	
671		Economist	Economist	IA	S	1	48	

Nr. CRT.	STRUCTURA	Functia contractuala,	Specialitatea	Grad / treapta profesionala	Nivel studii	Cuantum post	Clasa de salarizare	Observatii
672		Economist	Economist	IA	S	1	48	
673		Economist	Economist	IA	S	1	48	
674		Sef interim- RUNOS	Insp. Sp.	I	S	1	38	
675		Referent	Referent	IA	M	1	22	
TOTAL	SERV. R.U.N.O.S.					6		

676	RELATII CU PUBLICUL	Referent		IA	S	1	48	
Total:	RELATII CU PUBLICUL					1		

677	COMP. PERS.CLERICAL	Preot gradul		I	S	1	42	
Total:	COMP. PERS.CLERICAL					1		

678	SERV. CONTABILITATE	Economist Sef		Economist	IA	S	1	48
679		Economist		Economist	IA	S	1	48
680		Economist		Economist	IA	S	1	48
681		Economist		Economist	IA	S	1	48
682		Economist		Economist	IA	S	1	48
683		Economist			IA	S	1	48
684		Casier				M	1	13
TOTAL	SERV. CONTABILITATE					7		

685	SERV. TEHNIC		Inginer	Inginer		S	1	48
686			Tehnician			M	1	22
687			Muncitor calificat		I	M	1	15
688			Informatician	INFORMATICA		S	1	48
689			Informatician	INFORMATICA		M	1	18
690			Informatician	INFORMATICA		M	1	18
691		Mastru Sef		CENT. TERMICA	I	M	1	17

Nr. CRT.	STRUCTURA	Funcția contractuală,	Specialitatea	Grad / treaptă profesională	Nivel studii	Cuantum post	Clasa de salarizare	Observatii
692		Muncitor calificat	CENT. TERMICA	I	G	1	15	
693		Muncitor calificat	CENT. TERMICA	I	M	1	15	
694		Muncitor calificat	CENT. TERMICA	I	M	1	15	
695		Muncitor calificat	CENT. TERMICA	I	M	1	15	
696		Muncitor calificat	CENT. TERMICA	I	M	1	15	
697		Muncitor calificat	CENT. TERMICA	I	M	1	15	
698		Muncitor calificat	CENT. TERMICA	I	M	1	15	
699		Muncitor calificat	CENT. TERMICA	III	M	1	10	
700		Tehnician Sef	CENT. OXIGEN	IA	M	1	22	
701		Muncitor calificat	CENT. OXIGEN	I	M	1	15	
702		Muncitor calificat	CENT. OXIGEN	I	M	1	15	
703		Muncitor calificat	CENT. OXIGEN	I	M	1	15	
704		Muncitor calificat	CENT. OXIGEN	I	M	1	15	
705		Tehnician	INSTAL- ELECTRIC	IA	M	1	22	
706		Muncitor calificat	INSTAL- ELECTRIC	I	M	1	15	
707		Muncitor calificat I	INSTAL- ELECTRIC	I	M	1	15	
708		Muncitor calificat	INSTAL- ELECTRIC	I	M	1	15	
709		Muncitor calificat	INSTAL- ELECTRIC	III	M	1	8	
710		Muncitor calificat	INSTAL- ELECTRIC	III	M	1	8	
711		Muncitor calificat	INSTAL- ELECTRIC	III	M	1	8	
712		Tehnician Sef	INSTAL- ELECTRIC	IA	M	1	22	
713		Muncitor calificat	INSTAL- ELECTRIC	I	M	1	15	
714		Muncitor calificat	INSTAL- ELECTRIC	I	M	1	15	
715		Muncitor calificat	INSTAL- ELECTRIC	IV	M	1	8	
716		Muncitor calificat	INSTAL- ELECTRIC	III	M	1	8	
717		Muncitor calificat	INTRET.SPATII VER	I	M	1	15	
718		Muncitor calificat	INTRET.SPATII VER	I	M	1	15	
719		Muncitor calificat	INTRET.SPATII VER	I	M	1	15	

Nr. CRT.	STRUCTURA	Funcția contractuală,	Specialitatea	Grad / treaptă profesională	Nivel studii	Cuantum post	Clasa de salarizare	Observatii
720		Muncitor calificat	INTRET.SPATII VER	I	M	1	12	
721		Muncitor calificat	INTRET.SPATII VER	II	M	1	10	
722		Muncitor calificat	INTRET.SPATII VER	III	G	1	15	
723		Muncitor calificat	INTRET.SPATII VER	I	G	1	15	
724		Muncitor calificat	INTRET.SPATII VER	I	G	1	8	
725		Muncitor calificat	CENT. TELEF	II	M	1	12	
726		Muncitor calificat	CENT. TELEF	II	M	1	12	
727		Muncitor calificat	CENT. TELEF	II	M	1	12	
728		Muncitor calificat	CENT. TELEF	II	M	1	12	
729		Muncitor calificat	CENT. TELEF	III	M	1	8	
730		Sofer	TRANSPORT	II	G	1	12	
731		Sofer	TRANSPORT	II	G	1	12	
732		Muncitor calificat	TRANSPORT	III	G	1	8	
733		Merceolog	TRANSPORT	IA	M	1	22	
Total:		SERV. TEHNIC				49		

734	COMP. JURIDIC	Consilier juridic	JURIDIC		S	1	48	
735		Consilier juridic	JURIDIC		S	1	48	
Total:		COMP. JURIDIC				2		

736	SERV. ADMINIS. APROV. DEPOZITARE	Referent	ADMINISTRATIV	IA	M	1	22	
737		Economist	ADMINISTRATIV	IA	S	1	48	
738		Economist	ADMINISTRATIV	IA	S	1	48	
739		Referent	ADMINISTRATIV	IA	M	1	22	
740		Economist	APROVIZIONARE	IA	S	1	48	
741		Economist	APROVIZIONARE	IA	S	1	48	
742		Economist	APROVIZIONARE	IA	S	1	48	
743		Economist	APROVIZIONARE	II	S	1	38	

Nr. CRT.	STRUCTURA	Funcția contractuală,	Specialitatea	Grad / treaptă profesională	Nivel studii	Cuantum post	Clasa de salarizare	Observatii
744		Economist	APROVIZIONARE	IA	S	1	48	
745		Sef interimar	Inspector de spec.	APROVIZIONARE	IA	S	1	48
746		Magaziner	APROVIZIONARE		M	1	13	
747		Magaziner	APROVIZIONARE		G	1	13	
748		Asistent medical	BUC. DIET. SPIT		PL	1	46	
749		Asistent medical	BUC. DIET. SPIT		PL	1	46	
750		Ingrijitoare	BUC. DIET. SPIT		G	1	12	
751		Ingrijitoare	BUC. DIET. SPIT		M	1	12	
752		Muncitor calificat Sef	BLOC ALIMENT	I	M	1	15	
753		Muncitor calificat Sef tura	BLOC ALIMENT	II	M	1	12	
754		Muncitor calificat	BLOC ALIMENT	II	M	1	12	
755		Muncitor calificat	BLOC ALIMENT	II	M	1	12	
756		Muncitor calificat Sef tura	BLOC ALIMENT	I	M	1	15	
757		Muncitor calificat	BLOC ALIMENT	II	M	1	12	
758		Muncitor calificat	BLOC ALIMENT	III	M	1	10	
759		Muncitor calificat	BLOC ALIMENT	I	M	1	15	
760		Muncitor calificat	BLOC ALIMENT	III	M	1	10	
761		Muncitor calificat	BLOC ALIMENT	III	M	1	10	
762		Muncitor calificat	BLOC ALIMENT	IV	M	1	8	
763		Muncitor calificat	BLOC ALIMENT	III	M	1	10	
764		Magaziner	BLOC ALIMENT		M	1	13	
765		Magaziner	BLOC ALIMENT		M	1	13	
766		Spalatoareasa Sef	SPALAT-LENJERI		G	1	12	
767		Spalatoareasa	SPALAT-LENJERI		G	1	12	
768		Spalatoareasa	SPALAT-LENJERI		G	1	12	
769		Spalatoareasa	SPALAT-LENJERI		M	1	12	
770		Spalatoareasa	SPALAT-LENJERI		G	1	12	
771		Spalatoareasa	SPALAT-LENJERI		G	1	12	

Nr. CRT.	STRUCTURA	Funcția contractuală,	Specialitatea	Grad / treaptă profesională	Nivel studii	Cuantum post	Clasa de salarizare	Observatii
772		Spalatoreasa	SPALAT-LENJERI		G	1	12	
773		Spalatoreasa	SPALAT-LENJERI		G	1	12	
774		Spalatoreasa	SPALAT-LENJERI		G	1	12	
775		Spalatoreasa	SPALAT-LENJERI		G	1	12	
776		Ingrijitoare	SPALAT-LENJERI		G	1	12	
777		Muncitor calificat	SPALAT-LENJERI	I	M	1	15	
778		Muncitor calificat	SPALAT-LENJERI	II	M	1	12	
779		Muncitor calificat	SPALAT-LENJERI	II	M	1	12	
780		Muncitor calificat	SPALAT-LENJERI	III	M	1	10	
781		Garderobieri	GARDEROBA		M	1	22	
782		Garderobieri	GARDEROBA		M	1	22	
783		Garderobieri	GARDEROBA		M	1	22	
784		Garderobieri	GARDEROBA		M	1	22	
785		Garderobieri	GARDEROBA		M	1	22	
786		Muncitor calificat	LIFTURI	II	M	1	8	
787		Muncitor calificat	LIFTURI	III	M	1	12	
788		Muncitor calificat	LIFTURI	III	M	1	10	
789		Muncitor calificat	LIFTURI	III	M	1	10	
790		Muncitor calificat	LIFTURI	III	M	1	10	
791		Muncitor calificat	LIFTURI	IV	M	1	10	
Total:	SERV. ADMINIS. APROV. DEPOZITARE						56	

792	ARHIVA	Arhivist	ARHIVA		M	1	13	
Total:		ARHIVA					1	

793	POMPIER	Pompier	POMPIER		M	1	12	
Total:		POMPIER					1	

Nr. CRT.	STRUCTURA	Funcția contractuală,	Specialitatea	Grad / treapta profesională	Nivel studii	Cuantum post	Clasa de salarizare	Observatii	
794	COMP. METROLOGIE		Tehnician	Metrolog	IA	M	1	22	
795			Tehnician	Metrolog	IA	M	1	22	
Total:	COMP. METROLOGIE						2		

796	POSTURI COMUNE		Ingrijitoare			G	1	12	
797			Ingrijitoare			G	1	12	
798			Ingrijitoare			G	1	12	
799			Ingrijitoare			G	1	12	
800			Ingrijitoare			M	1	12	
TOTAL	POSTURI COMUNE						5		

801	SERV.MEDICINA LEGALA	Medic Sef		Med. Legala	Primar	S	1	99	
802			Medic	Med. Legala		S	1	90	
803			Medic	Med. Legala	Rezident an II	S	1		
804			Biolog	Biolog	Principal	S	1	54	
805			Asistent medical	Generalist	Principal	PL	1	46	
806			Asistent medical	Generalist	Principal	PL	1	46	
807			Asistent medical	Generalist	Principal	PL	1	46	
808			Asistent medical	Generalist	Principal	PL	1	46	
809			Asistent medical	Generalist	Principal	PL	1	46	
810			Asistent medical	Generalist	Principal	PL	1	46	
811			Dactilograf		I	PL	1	12	
812			Brancardier			M	1	40	
813			Ingrijitoare			M	1	40	
814			Ingrijitoare			M	1	40	
Total	SERV.MEDICINA LEGALA						14		

815	DISP.T.B.C.FTIZIOLOGIE		Medic primar	Pneumolog		S	1	72
-----	------------------------	--	--------------	-----------	--	---	---	----

Nr. CRT.	STRUCTURA	Funcția contractuală,	Specialitatea	Grad / treaptă profesională	Nivel studii	Quantum post	Clasa de salarizare	Observatii
816		Asistent medical	Generalist	Principal	PL	1	46	
817		Asistent medical	Radiologie	Principal	PL	1	46	
818		Asistent medical	Generalist	Principal	PL	1	46	
819		Asistent medical	Radiologie	Principal	PL	1	46	
820		Asistent medical	Generalist	Principal	PL	1	46	
821		Asistent medical	Generalist	Principal	PL	1	46	
822		Asistent medical	Generalist	Principal	PL	1	46	
823		Asistent medical	Generalist	Principal	PL	1	46	
824		Ingrijitoare			M	1	12	
825		Sofer	Sofer	II	M	1	12	
Total	DISP.T.B.C.FTIZIOLOGIE					11		

826	LABORATOR BK	Biolog Sef		Biolog	Principal	S	1	54	
827		Asistent medical		Generalist	Principal	PL	1	46	
828		Asistent medical		Generalist	Principal	PL	1	46	
829		Asistent medical		Generalist	Principal	S	1	51	
Total	LABORATOR BK					4			

830	CAB. SANATATE MINTALA		Psiholog	Psiholog	Principal	S	1	56	
831			Psiholog	Psiholog	Specialist	S	1	51	
Total	CAB. SANATATE MINTALA					2			

832	CAB. PLENING FAMILIAL		Medic	Med. Generala	Primar	S	1	72	
833			Asistent medical	Generalist	Principal	PL	1	46	
Total	CAB. PLENING FAMILIAL					2			

834	CAB. MEDICINA SPORTIVA		Medic	Med. Sport.	Rezident an IV	S	1	56	
835			Asistent medical	Generalist	Principal	PL	1	46	

Nr. CRT.	STRUCTURA	Funcția contractuală,	Specialitatea	Grad / treaptă profesională	Nivel studii	Quantum post	Clasa de salarizare	Observatii
Total	CAB. MEDICINA SPORTIVA					2		

836	U.P.U.-SMURD	Medic Sef		Med. de Urgenta	Specialist	S	1	65	
837			Medic	Med. de Urgenta		S	1	65	
838			Medic	Med. de Urgenta	Specialist	S	1	56	
839			Medic	Med. de Urgenta	Specialist	S	1	65	
840			Medic	Stomatologie	Primar	S	1	75	
841			Medic	Stomatologie		S	1	65	
842			Medic	Med. de Urgenta	Specialist	S	1	65	
843			Medic	Med. de Urgenta		S	1	65	
844			Medic	Med. de Urgenta	Rezident an IV	S	1	59	
845			Medic	Med. de Urgenta		S	1	65	
846			Medic	Med. de Urgenta		S	1	65	
847			Medic	Med. de Urgenta		S	1	65	
848			Medic	Med. de Urgenta		S	1	65	
849		Asistent medical Sef		Generalist	Principal	PL	1	52	
850		Asistent medical		Generalist	Principal	PL	1	52	
851		Asistent medical		Generalist	Principal	PL	1	52	
852		Asistent medical		Generalist	Principal	PL	1	52	
853		Asistent medical		Generalist	Principal	PL	1	52	
854		Asistent medical		Generalist	Principal	PL	1	52	
855		Asistent medical		Generalist	Principal	PL	1	52	
856		Asistent medical		Generalist	Principal	PL	1	52	
857		Asistent medical		Generalist	Principal	PL	1	52	
858		Asistent medical		Generalist	Principal	PL	1	52	
859		Asistent medical		Generalist	Principal	PL	1	52	
860		Asistent medical		Generalist	Principal	PL	1	52	
861		Asistent medical		Generalist	Principal	PL	1	52	

Nr. CRT.	STRUCTURA	Funcția contractuală,	Specialitatea	Grad / treaptă profesională	Nivel studii	Cuanticum post	Clasa de salarizare	Observatii
862		Asistent medical	Generalist	Principal	PL	1	52	
863		Asistent medical	Generalist	Principal	PL	1	52	
864		Asistent medical	Generalist	Principal	PL	1	52	
865		Asistent medical	Generalist	Principal	PL	1	52	
866		Asistent medical	Generalist		PL	1	49	
867		Asistent medical	Generalist	Principal	PL	1	52	
868		Asistent medical	Generalist	Principal	PL	1	52	
869		Asistent medical	Generalist	Principal	PL	1	52	
870		Asistent medical	Generalist	Principal	PL	1	52	
871		Asistent medical	Generalist	Principal	PL	1	52	
872		Asistent medical	Generalist	Principal	PL	1	52	
873		Asistent medical	Generalist	Principal	PL	1	52	
874		Asistent medical	Generalist	Principal	PL	1	52	
875		Asistent medical	Generalist	Principal	PL	1	52	
876		Asistent medical	Generalist	Principal	PL	1	52	
877		Asistent medical	Generalist	Principal	PL	1	52	
878		Asistent medical	Generalist	Principal	PL	1	52	
879		Asistent medical	Generalist	Principal	PL	1	52	
880		Asistent medical	Generalist	Principal	PL	1	52	
881		Asistent medical	Generalist	Principal	PL	1	52	
882		Asistent medical	Generalist	Principal	PL	1	52	
883		Asistent medical	Generalist		PL	1	49	
884		Asistent medical	Generalist	Principal	PL	1	52	
885		Asistent medical	Generalist	Principal	PL	1	52	
886		Asistent medical	Generalist	Principal	PL	1	52	
887		Asistent medical	Generalist	Principal	PL	1	52	
888		Asistent medical	Generalist	Principal	PL	1	52	
889		Asistent medical	Generalist		PL	1	49	

Nr. CRT.	STRUCTURA	Funcția contractuală,	Specialitatea	Grad / treaptă profesională	Nivel studii	Cuquantum post	Clasa de salarizare	Observatii
890		Asistent medical	Generalist		PL	1	49	
891		Infirmiera	Infirmiere		M	1	16	
892		Infirmiera	Infirmiere		M	1	16	
893		Infirmiera	Infirmiere		M	1	16	
894		Infirmiera	Infirmiere		M	1	16	
895		Infirmiera	Infirmiere		M	1	16	
896		Ingrijitoare			M	1	15	
897		Ingrijitoare			M	1	15	
898		Ingrijitoare			G	1	15	
899		Ingrijitoare			M	1	15	
900		Ingrijitoare			M	1	15	
901		Ingrijitoare			M	1	15	
902		Ingrijitoare			G	1	15	
903		Brancardier			G	1	15	
904		Brancardier			M	1	15	
905		Brancardier			M	1	15	
906		Brancardier			M	1	15	
907		Brancardier			M	1	15	
908		Brancardier			M	1	15	
909		Brancardier			M	1	15	
910		Brancardier			M	1	15	
911		Brancardier			M	1	15	
912		Brancardier			M	1	15	
913		Registrator medical	Registrator		M	1	43	
914		Registrator medical	Registrator		M	1	42	
915		Registrator medical	Registrator		M	1	43	
916		Registrator medical	Registrator		M	1	43	
917		Registrator medical	Registrator		M	1	43	

Nr. CRT.	STRUCTURA	Functia contractuala,	Specialitatea	Grad / treapta profesionala	Nivel studii	Cuatum post	Clasa de salarizare	Observatii
918		Registrator medical	Registrator		M	1	43	
919		Administrator	Economist	II	S	1	38	
Total	U.P.U.-SMURD					84		

NUMAR POSTURI COMITET DIRECTOR	4
NUMAR POSTURI FUNCTII DE CONDUCERE	43
NUMAR POSTURI DE EXECUTIE	876
TOTAL POSTURI	919



H O T Ă R Ă R E

privind aprobarea cuantumului cotizațiilor și contribuțiilor Județului Ialomița și Consiliului Județean Ialomița la unele organisme interne, pe anul 2016

Consiliul Județean Ialomița,

Având în vedere:

- Expunerea de motive nr. 1472 din 23.02.2016 a Vicepreședintelui Consiliului Județean Ialomița, cu atribuții temporar delegate.

- prevederile Dispoziției Președintelui Consiliului Județean Ialomița nr. 111 din 19.05.2015 privind adoptarea unor măsuri organizatorice pe perioada dispunerii măsurii controlului judiciar față de Președintele Consiliului Județean Ialomița,

Examinând:

- Raportul comun nr.1473 din 23.02.2016 al Direcției Buget Finanțe și Direcției Coordonare Organizare;

- Raportul nr.2433 din 21.03.2016 al Comisiei juridice, de disciplină, drepturi, obligații și incompatibilități;

- Raportul nr.2399 din 21.03.2016 al Comisiei economico-financiare și agricultură;

- Adresa Uniunii Naționale a Consiliilor Județene din România înregistrată la Consiliul Județean Ialomița sub nr. 28/19.01.2016;

- Adresa Agenției pentru Dezvoltare Regională Sud Muntenia înregistrată la Consiliul Județean Ialomița sub nr. 184/08.01.2016;

- Adresa Asociației de Dezvoltare Intercomunitară "Situaiii de Urgență Sud Muntenia", înregistrată la Consiliul Județean Ialomița sub nr. 28 din 25.01.2016;

- Procesul - verbal al ședinței Adunării Generale al Asociației pentru Dezvoltarea Infrastructurii Locale a Județului Ialomița din data de 14.02.2014, înregistrat la Consiliul Județean Ialomița sub nr. 1447 din 17.02.2014 și adresa nr.295/14.01.2014,

În conformitate cu:

- prevederile art.91 alin. (1) lit. e) și alin. (6) lit. c) din Legea administrației publice locale nr. 215/2001, republicată, cu modificările și completările ulterioare;

- prevederile Legii 315/2004 privind dezvoltarea regională în România, cu modificările și completările ulterioare;

- prevederile art. 35 alin.(6) din Legea nr. 273/2006 privind finanțele publice locale, cu modificările și completările ulterioare,

În temeiul art. 97 alin. (1) din Legea administrației publice locale nr. 215/2001, republicată, cu modificările și completările ulterioare,

HOTĂRĂȘTE:

Art.1 Se aprobă cuantumul cotizației Consiliului Județean Ialomița la Uniunea Națională a Consiliilor Județene din România, pentru anul 2016, în sumă de 48.577,65 lei.

Art.2 Se aprobă cuantumul contribuției Consiliului Județean Ialomița la Agenția pentru Dezvoltare Regională Sud Muntenia, pentru anul 2016, în sumă de 253.618,00 lei.

Art.3 Se aprobă cuantumul cotizației Județului Ialomița la Asociația de Dezvoltare Intercomunitară "Situatii de Urgență Sud Muntenia", pentru anul 2016, în sumă de 12.000,00 lei.

Art.4 Se aprobă cuantumul cotizației Județului Ialomița la Asociația pentru Dezvoltarea Infrastructurii Locale a Județului Ialomița, pentru anul 2016, în sumă de 40.000,00 lei.

Art.5 Prezenta hotărâre devine obligatorie și produce efecte de la data comunicării.

Art.6 Prin grija Direcției Coordonare Organizare prezenta hotărâre va fi comunicată direcțiilor de specialitate implicate și organismelor menționate la art.1-4, urmând să fie publicată pe site-ul Consiliului Județean Ialomița.

p. PREȘEDINTE

VICEPREȘEDINTE
Ștefan MUȘOIU

Contrasemnează

Secretarul județului Ialomița
Adrian Robert IONESCU

Nr.30
Adoptată la Slobozia
23.03.2016

Rd/Oc
DIG
2 ex.



HOTĂRÂRE

privind modificarea Hotărârii Consiliului Județean Ialomița nr. 7/14.02.2012

Consiliul Județean Ialomița,
Având în vedere:

- Expunerea de motive nr. 1848 din 04.03.2016 a Vicepreședintelui Consiliului Județean Ialomița;

- dispoziția nr. 111 din 19.05.2015 a Președintelui Consiliului Județean Ialomița privind adoptarea unor măsuri organizatorice pe perioada dispunerii măsurii controlului judiciar față de Președintele Consiliului Județean Ialomița, cu completările ulterioare,

Examinând:

- Raportul nr. 1849 din 04.03.2016 al Direcției Investiții și Servicii Publice;

- Raportul nr. 2434 din 21.03.2016 al Comisiei juridice, de disciplină, drepturi, obligații și incompatibilități;

- Raportul nr. 2391 din 21.03.2016 al Comisiei de urbanism, amenajarea teritoriului, dezvoltare regională, protecția mediului și turism;

- Raportul nr. 2400 din 21.03.2016 al Comisiei economico – financiare și agricultură,

- Hotărârea Consiliului Județean Ialomița nr. 7/14.02.2012 privind aprobarea documentației de avizare a lucrărilor de intervenție și a principalilor indicatori tehnico – economici pentru obiectivul de investiții „Pod peste râul Prahova la Dridu, DJ 101, km 52+759”;

- prevederile Legii nr. 227/2015 privind Codul fiscal;

- prevederile Regulamentului de organizare și funcționare a Consiliului Județean Ialomița, aprobat prin Hotărârea Consiliului Județean Ialomița nr. 52 din 29.08.2008, cu modificările și completările ulterioare;

- prevederile Legii nr. 24/2000 privind normele de tehnică legislativă pentru elaborarea actelor normative, republicată;

- prevederile art. 91 alin. (3) lit. f) din Legea administrației publice locale nr. 215/2001 republicată, cu modificările și completările ulterioare;

- prevederile Legii nr. 273/2006 privind finanțele publice locale, cu modificările și completările ulterioare,

În temeiul art. 97 alin. (1) din Legea administrației publice locale nr. 215/2001, republicată, cu modificările și completările ulterioare,

HOTĂRĂȘTE

Art.1 La articolul 1 din Hotărârea Consiliului Județean Ialomița nr. 7/14.02.2012, se revizuiesc indicatorii tehnico-economici ai obiectivului de investiții "Pod peste râul Prahova la Dridu, DJ 101, km 52+759", astfel:

"- valoare totală = 4.346.999,59 lei din care
C+M = 3.732.676,36 lei
* total general realizat la 31.12.2015 = 1.727.101,75 lei
* total rest execuție = 2.619.897,84 lei
- durată de execuție = 12 luni."

Art.2 Anexa la Hotărârea Consiliului Județean Ialomița nr. 7/14.02.2012 se modifică în mod corespunzător.

Art.3 Prezenta hotărâre devine obligatorie și produce efecte de la data comunicării.

Art.4 Prin grija Direcției Coordonare Organizare, prezenta hotărâre se va comunica direcțiilor de specialitate implicate din cadrul Consiliului Județean Ialomița, spre ducere la îndeplinire, urmând a fi publicată pe site-ul Consiliului Județean Ialomița.

p. PREȘEDINTE

VICEPREȘEDINTE
Ștefan MUȘOIU

Contrasemnează
Secretarul județului Ialomița,
Adrian Robert IONESCU



HOTĂRÂRE

privind modificarea Hotărârii Consiliului Județean Ialomița nr. 4/27.02.2009 privind însușirea inventarului bunurilor care alcătuiesc domeniul public al județului Ialomița

Consiliul Județean Ialomița,

Având în vedere:

- Expunerea de motive nr. 2171 din 15.03.2016 a Vicepreședintelui Consiliului Județean Ialomița;

- dispoziția nr. 111 din 19.05.2015 a Președintelui Consiliului Județean Ialomița privind adoptarea unor măsuri organizatorice pe perioada dispunerii măsurii controlului judiciar față de Președintele Consiliului Județean Ialomița, cu completările ulterioare,

Examinând:

- Raportul nr. 2172 din 15.03.2016 al Direcției Achiziții și Patrimoniu;

- Raportul nr. 2435 din 21.03.2016 al Comisiei juridice, de disciplină, drepturi, obligații și incompatibilități;

- Raportul nr. 2392 din 21.03.2016 al Comisiei de urbanism, amenajarea teritoriului, dezvoltare regională, protecția mediului și turism;

- Hotărârea Consiliului Județean Ialomița nr. 4/27.02.2009 privind însușirea inventarului bunurilor care alcătuiesc domeniul public al județului Ialomița;

În conformitate cu :

- prevederile Ordinului nr. 2828/2015 pentru modificarea anexei nr. 1 la Ordinul ministrului culturii și cultelor nr. 2.314/2004 privind aprobarea Listei monumentelor istorice, actualizată, și a Listei monumentelor istorice dispărute, cu modificările ulterioare;

- prevederile Regulamentului de organizare și funcționare a Consiliului Județean Ialomița, aprobat prin Hotărârea Consiliului Județean Ialomița nr. 52 din 29.08.2008, cu modificările și completările ulterioare;

- prevederile Legii nr. 24/2000 privind normele de tehnică legislativă pentru elaborarea actelor normative, republicată,

În temeiul art. 97 alin. (1) din Legea administrației publice locale nr. 215/2001, republicată, cu modificările și completările ulterioare,

HOTĂRĂȘTE:

Art. 1 La Hotărârea Consiliului Județean Ialomița nr. 4/27.02.2009 privind însușirea inventarului bunurilor care alcătuiesc domeniul public al județului Ialomița, numărul curent 8 din anexă se modifică și va avea următorul cuprins :

Nr. Crt	Nr. Inv.	Cod clasif .	Denumirea bunului	Elemente de identificare	Locația	An dobândir e sau, după caz, al dării în folosință	Valoare inventar - Lei -	Situația juridică
0.	1.	2.	3.	4.	5.	6.	7.	8.
8	110069	1.6.2.	Biserica de lemn "Sf. Nicolae"	Structura pereților din lemn de stejar îmbinate, șarpante din lemn, acoperiș cu șindrilă. Dată 1748, înscrisă în lista monumentelor istorice la poziția IL-II-m-A-14075. Suprafață construită – 94 m.p.	Slobozia	1990	10.590.000	Legea nr. 213/1998
			Teren aferent Biserica de lemn "Sf. Nicolae"	Suprafață teren = 760 m.p. în incinta Muzeului Agriculturii	Slobozia		255.310	

Art.2 Prezenta hotărâre devine obligatorie și produce efecte de la data comunicării.

Art.3 Prin grija Direcției Coordonare Organizare, prezenta hotărâre se va comunica direcțiilor de specialitate implicate din cadrul Consiliului Județean Ialomița și Muzeului Agriculturii Slobozia, spre ducere la îndeplinire, urmând a fi publicată pe site-ul Consiliului Județean Ialomița.

p. PREȘEDINTE,

VICEPREȘEDINTE
Ștefan MUȘOIU

Contrasemnează
Secretarul județului Ialomița,
Adrian Robert IONESCU

Nr.32
Adoptată la Slobozia
Astăzi 23.03.2016

Rd./Oc.
DIG
2 ex.



HOTĂRÂRE

privind numirea reprezentanților județului Ialomița în Adunarea Generală a Acționarilor a SC Drumuri și Poduri SA Ialomița și aprobarea mandatului acestora

Consiliul Județean Ialomița,

Având în vedere:

- Expunerea de motive nr.2207 din 15.03.2016 a Vicepreședintelui Consiliului Județean Ialomița,

Examinând :

- Raportul nr. 2208 din 15.03.2016 al Direcției Coordonare Organizare;
- Raportul nr. 2401 din 21.03.2016 al Comisiei juridice, de disciplină, drepturi, obligații și incompatibilități;
- Raportul nr. 2402 din 21.03.2016 al Comisiei economico-financiare și agricultură;
- Raportul nr. 2393 din 21.03.2016 al Comisiei de urbanism, amenajarea teritoriului, dezvoltare regională, protecția mediului și turism;
- procesul verbal nr.2539 din 23.03.2016 al Comisiei de validare a Consiliului Județean Ialomița,

În conformitate cu:

- prevederile art.3 pct.(2) lit.a) din Ordonanța de urgență a Guvernului nr. 109/2011 privind guvernanta corporativă a întreprinderilor publice, cu modificările și completările ulterioare;
 - prevederile Ordonanței Guvernului nr. 26/2013 privind întărirea disciplinei financiare la nivelul unor operatori economici la care statul sau unitățile administrativ-teritoriale sunt acționari unici ori majoritari sau dețin direct ori indirect o participație majoritară;
 - prevederile art.91 alin.(2) lit.d) și alin.(5) lit.a) pct.12 din Legea administrației publice locale nr.215/2001, republicată, cu modificările și completările ulterioare,
- În temeiul art.97 alin.(1) din Legea administrației publice locale nr.215/2001, republicată, cu modificările și completările ulterioare,

HOTĂRĂȘTE:

Art.1 Se numesc reprezentanții județului Ialomița în Adunarea Generală a Acționarilor a SC Drumuri și Poduri SA Ialomița următorii :

- Andriescu Adrian - consilier județean
- Nica Ion - consilier județean
- Popescu Ionuț - consilier județean
- Tudor George - consilier județean
- Andreescu Sorin - funcționar public
- Dogaru Iulian Grigoriu - funcționar public
- Dobriș Ștefan - funcționar public

Art.2(1) Mandatul reprezentanților numiți conform art. 1) este de 4 ani. Calitatea de reprezentant încetează de drept, înainte de expirarea duratei normale a mandatului, în cazul pierderii calității de consilier județean sau de funcționar public ori prin revocare.

(2) Pe perioada mandatului, membrii Adunării Generale a Acționarilor a SC Drumuri și Poduri SA Ialomița vor beneficia de o remunerație de 10 % din indemnizația fixă lunară a directorului general. Remunerația se acordă pentru o singură ședință lunară, cu încadrarea în prevederile bugetare aprobate.

Art.3 Prezenta hotărâre devine obligatorie și produce efecte de la data comunicării.

Art.4 Prin grija Direcției Coordonare Organizare, prezenta hotărâre se comunică, spre ducere la îndeplinire, persoanelor nominalizate la art.1 și, spre știință, SC Drumuri și Poduri SA Ialomița, urmând a fi publicată pe site-ul Consiliului Județean Ialomița.

p.PREȘEDINTE

VICEPREȘEDINTE
Ștefan MUȘOIU

Contrasemnează,
Secretarul județului Ialomița
Adrian Robert IONESCU

Nr.33
Adoptată la Slobozia
Astăzi 23.03.2016

Rd/Oc
DIG