

- Legendă**
- forme de relief (câmpie: min -19 și max +89.3)
  - limită unitate administrativ - teritorială
  - limită intravilan localitate
  - rețea hidrografică (râuri, lacuri, canale)
  - autostradă
  - drum național (DN)
  - drum județean (DJ)
  - drum comunal (DC)
  - traseu cale ferată (CF)
  - ▽ cotă de nivel
- Arii naturale protejate - situri NATURA 2000 (situația existentă)**
- limită zone de protecție
  - limită arie de protecție avifaunistică (SPA)
  - limită sit de importanță comunitară (SCI)
  - numărul sitului NATURA 2000

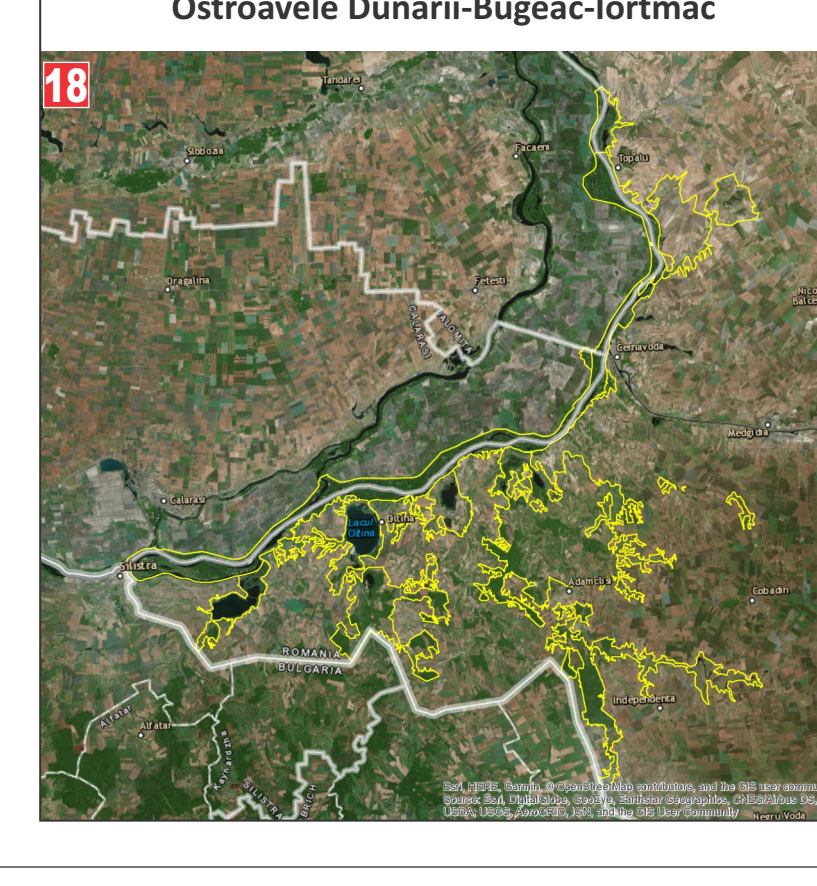
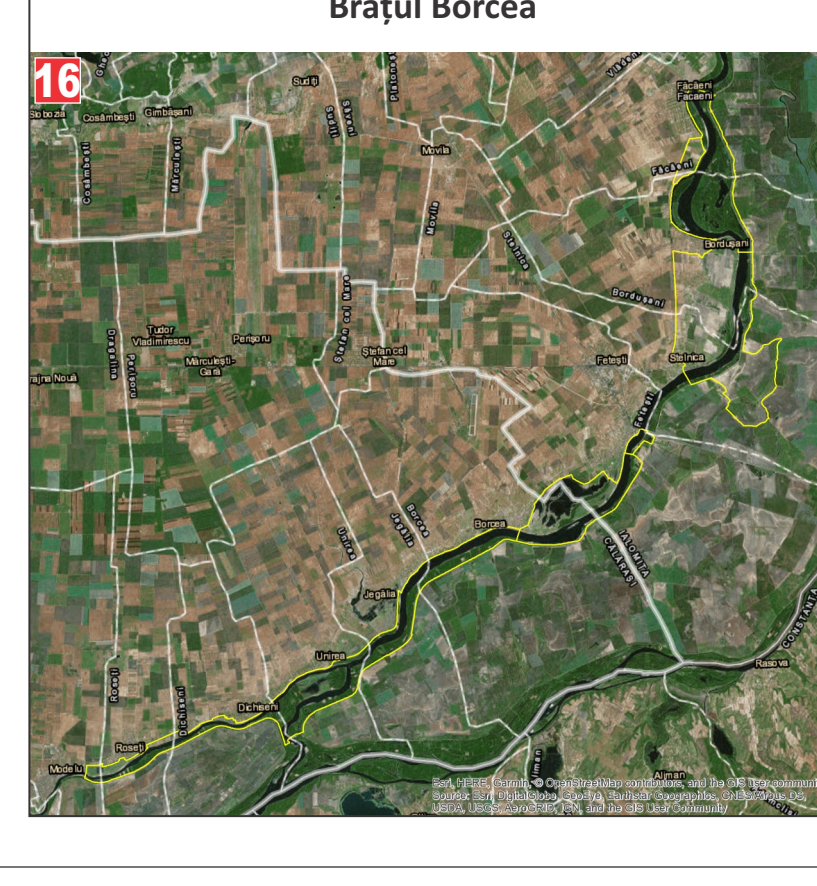
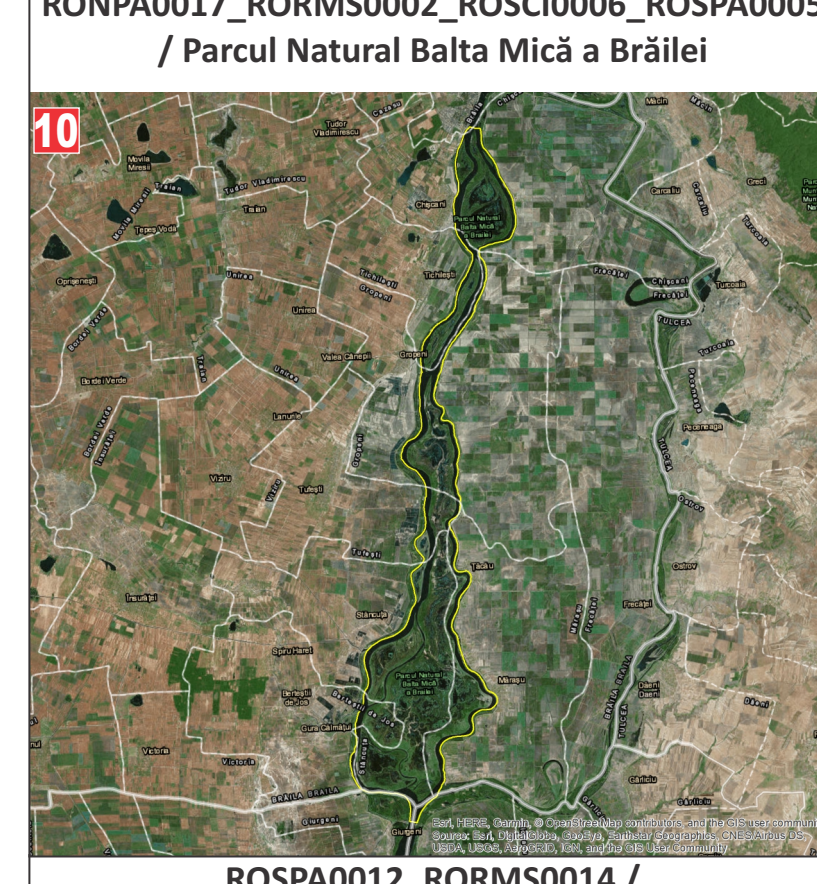
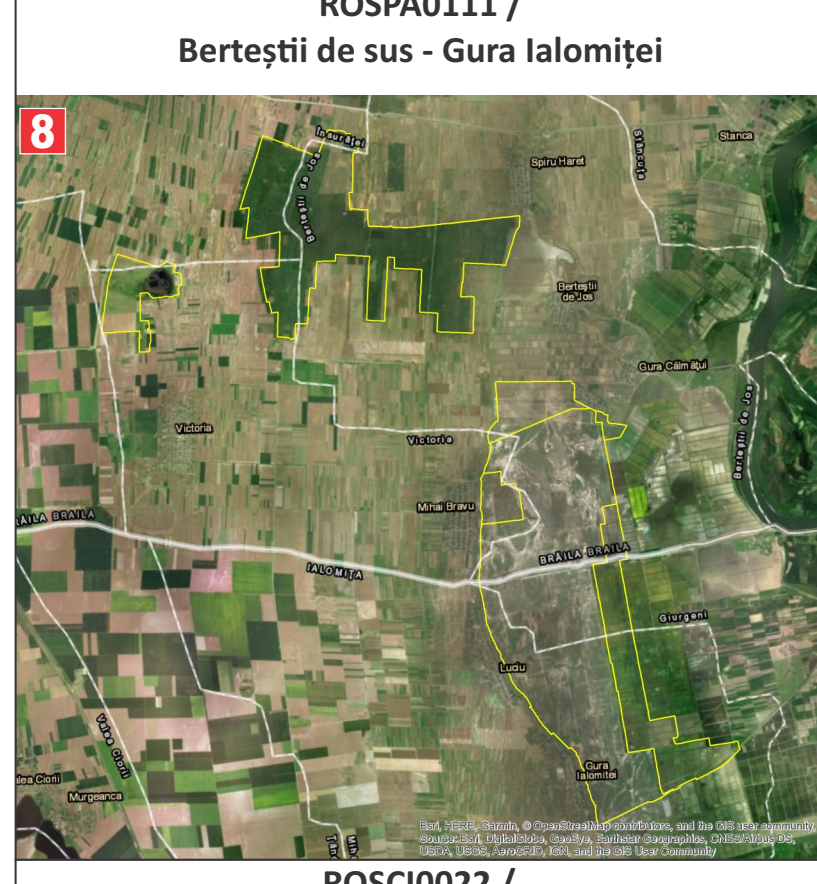
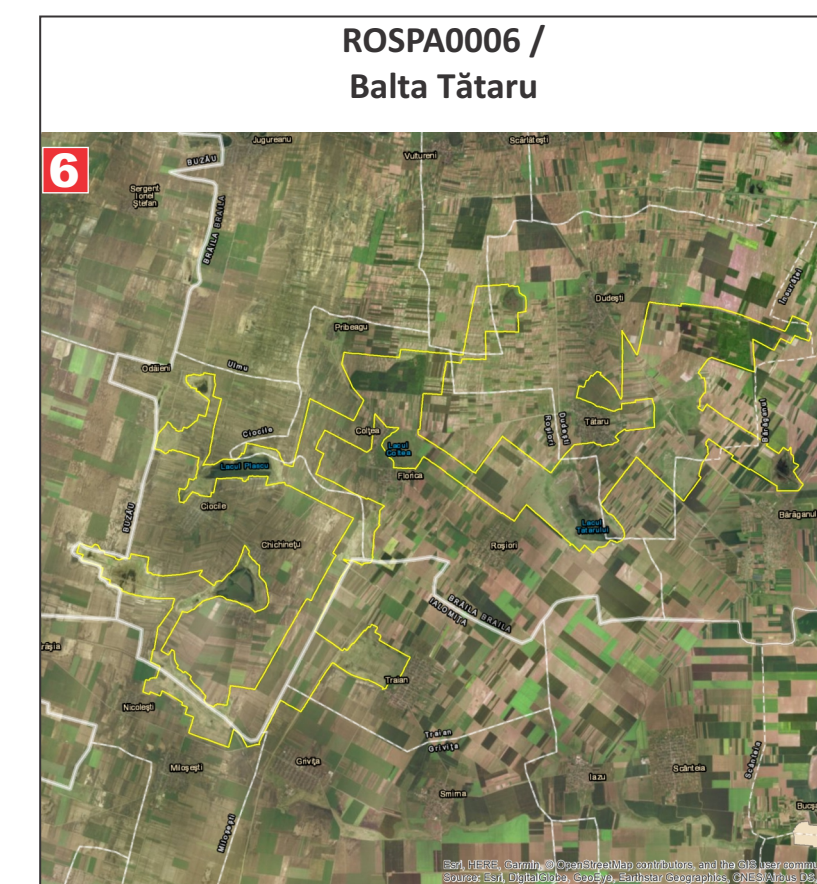
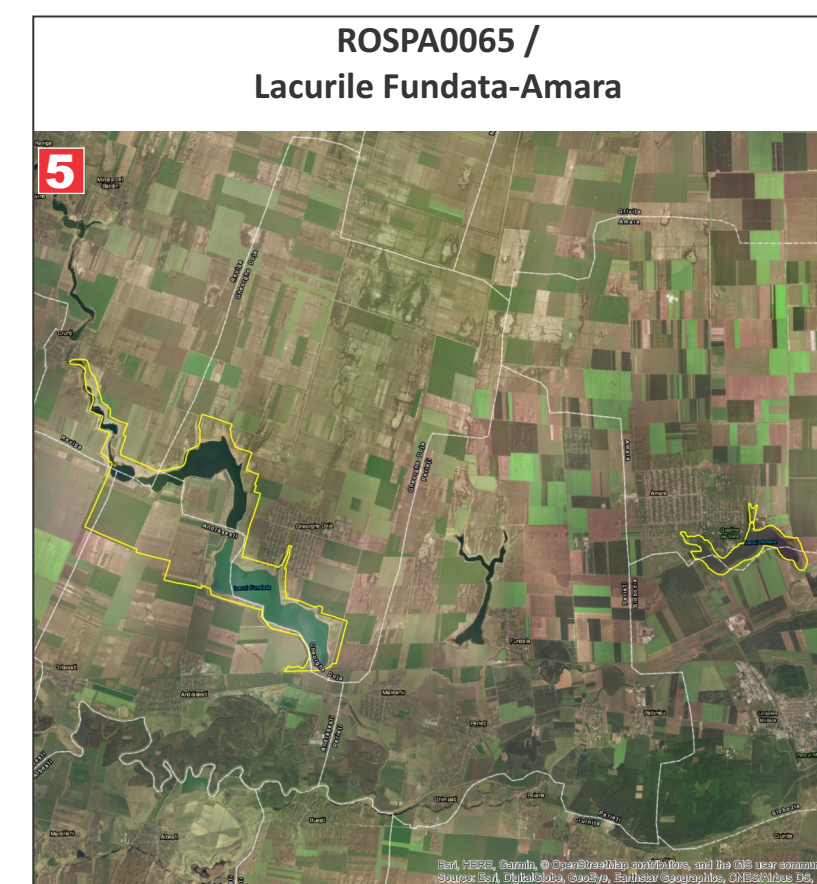
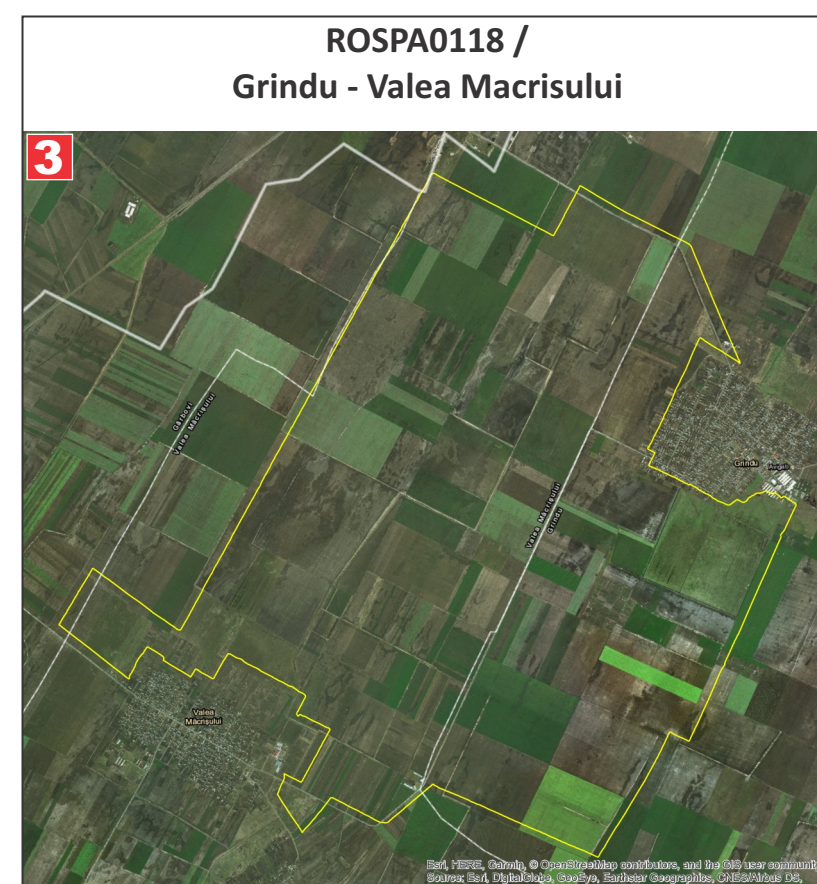
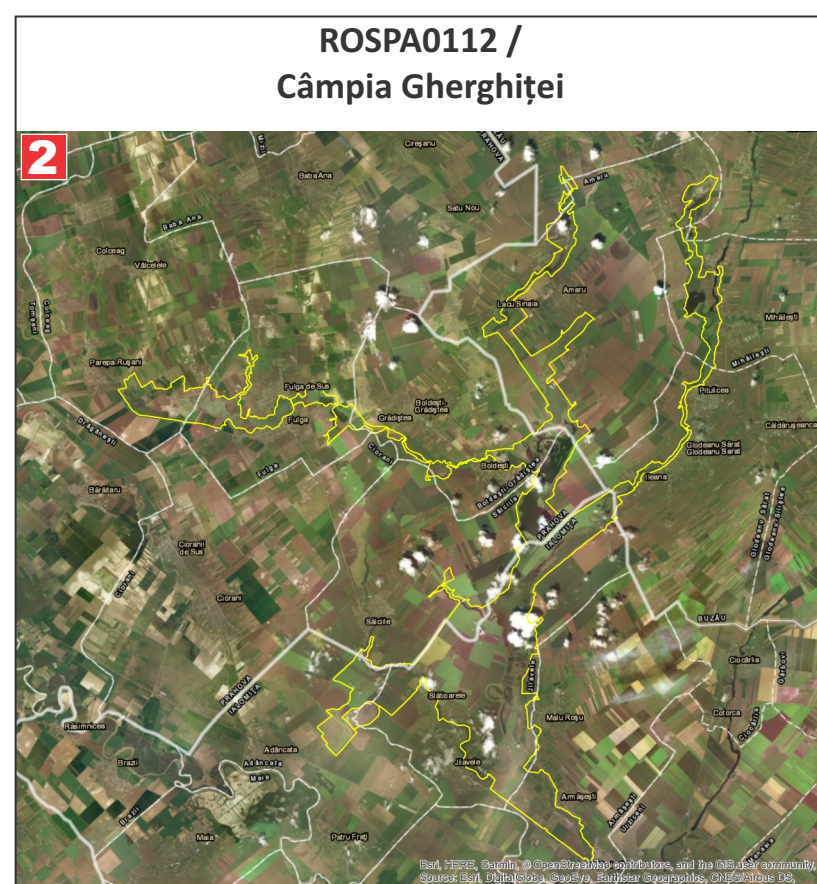
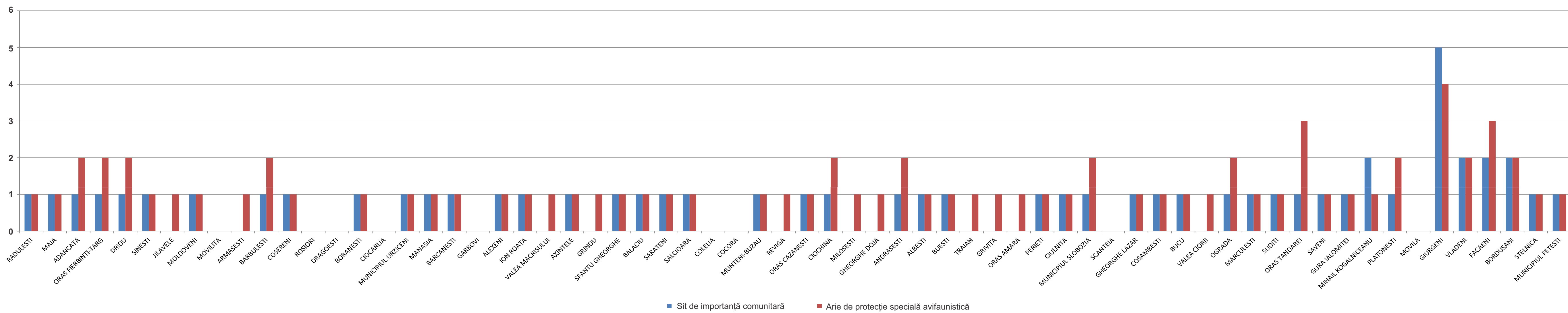

HEXAGON | INTERGRAPH | IHS ROMANIA

Beneficiar: Județul Ialomița  
 Contract nr. 3623 / Data 05.03.2018

Coordonatorul echipei de elaborare a documentației: dr. arh. Nicolae Taralunga

Specialist urbanist: dr. arh. Sorina Racoviceanu

Specialist geograf: dr. geogr. Daniela Zamfir, dr. geogr. Cristian Tălbăgă, dr. geogr. Ilina V. Stoica

Titlocum / redactat planșa: Ing. Mircea Voinea (GIS), dr. urb. Andreea Chină, drd. biol. Tudor Racoviceanu

Arii naturale protejate - situri NATURA 2000 (situația existentă)

Etapa a II-a / Planșa A.01  
 Data / Scara 02.2019 / 1:200.000