

Harta 1 - Activități economice

Legendă

- unitate administrativ - teritorială
- intranșiv localitate
- ape (râuri, lacuri, canale)
- păduri, zone forestiere
- autostradă
- drum național (DN)
- drum județean (DJ)
- drum comunal (DC)
- traseu cale ferată (CF)

Structura activităților economice

Cifra de afaceri totală a firmelor pe UAT (mil lei)

- Intre 1.000 - 4.000 mil lei
- Intre 100 - 300 mil lei
- Intre 50 - 100 mil lei
- Intre 10 - 50 mil lei
- sub 10 mil lei

Infrastructura și serviciile-suport pentru afaceri, cercetare-dezvoltare și inovare

- 1 Parcul Industrial IMM Slobozia
- 2 Centrul de Afaceri Multifuncțional Hamilton Slobozia
 - Camera de Comerț, Industrie și Agricultură Ialomița
 - Centrul de Informare Tehnologică din cadrul Camerei de Comerț, Industrie și Agricultură Ialomița (CIT-CICIA)
- 3
- 4 Clusterul Balneoclimateric Muntenia Amara

Forța de muncă

Dinamica salariilor 2016 versus 2007 (%)

- scădere între 20% și 50%
- scădere între 10% și 20%
- scădere între 0.1% și 10%
- creștere între 0.1% și 10%
- creștere între 10% și 100%
- creștere între 100% și 150%

Disfuncționalități

Localități cu rata șomajului peste media națională (2016)

- Localități cu rata șomajului între 10 - 23
- Localități cu rata șomajului între 5 - 10
- Localități fără amenajări agricole
- Localități care nu dispun de sisteme de irigații pentru terenurile agricole
- Localități cu potențial turistic dar fără dotări adecvate
- disparitate între potențialul existent de valorificare turistică (dat de valoarea naturală și culturală) și dotările existente (infrastructura de cazare)

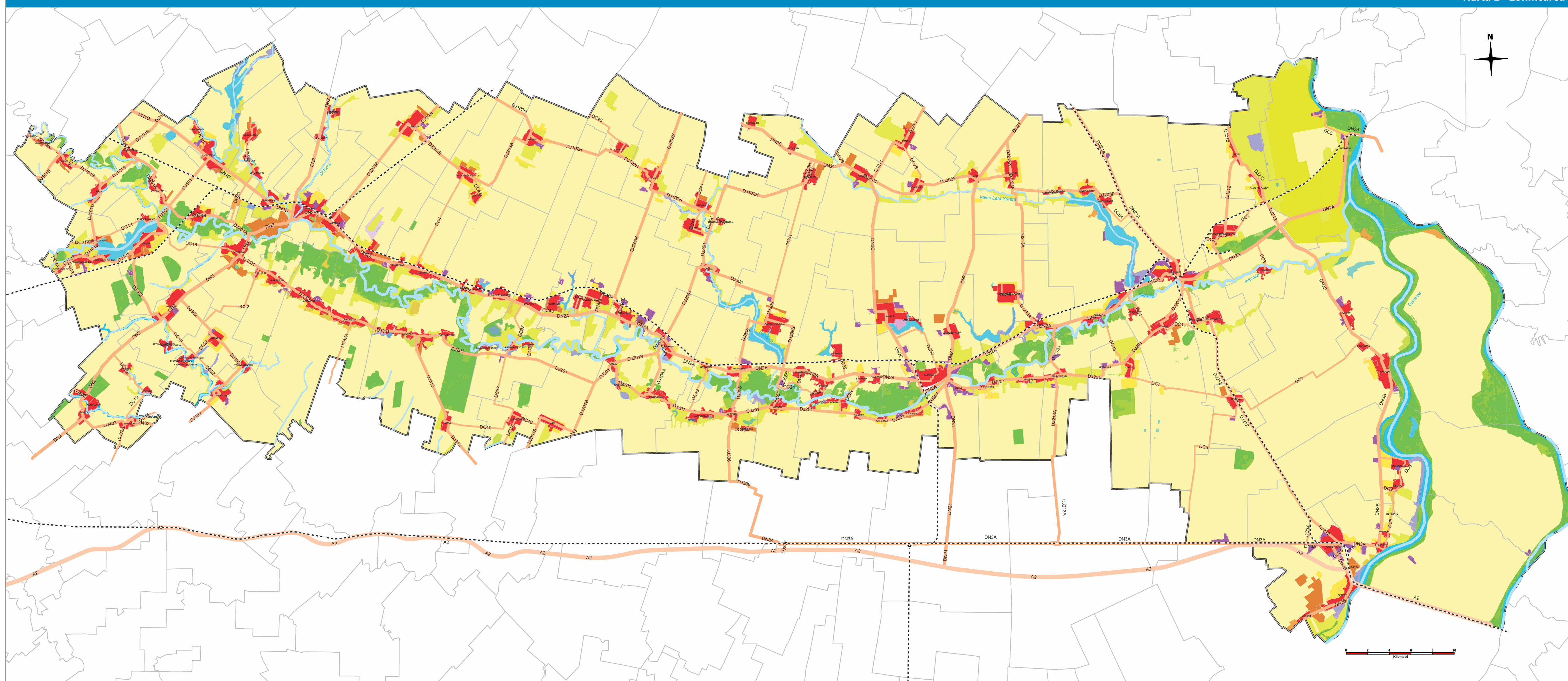

Harta 2 - Zonificarea teritoriului

Legendă

- Zonificarea teritorială
- autostradă
- drum național (DN)
- drum județean (DJ)
- drum comunal (DC)
- traseu cale ferată (CF)
- unitate administrativ - teritorială
- intranșiv localitate
- spațiu urban discontinuu și spațiu rural
- zone urbane verzi
- unități industriale sau comerciale
- teren fost aerodrom
- zone de agrement
- gropi de gunoi / halde industriale
- acumulări de apă
- cursuri de apă
- mășini
- terenuri arabile neirigate
- terenuri cultivate cu orez
- terenuri predominant agricole în amestec cu vegetație naturală
- zone de culturi complexe
- zone de tranziție cu arbuști (în general defrișate)
- pajiști naturale
- pășuni secundare
- păduri de foioase
- livezi
- vii

Bilanțul teritorial la nivelul județului Ialomița pentru anul 2014

Disfuncționalități	Descrierea disfuncționalităților	Disfuncționalități	Descrierea disfuncționalităților
Pondere ridicată a ocupării informale în agricultura de subsistență	Județul Ialomița are una dintre cele mai ridicate ponderi ale ocupării informale ale forței de muncă în agricultura de subsistență, cu precădere în zonele rurale îndepărtate de poli urbane majore. Această categorie a lucrătorilor pe cont propriu și a celor neremunerați care lucrează în propria gospodărie este foarte vulnerabilă la dinamica agriculturii globale, care tinde către o agricultură practică pe parcele de mari dimensiuni, cu un grad ridicat de mecanizare, în detrimentul utilizării extensive a forței de muncă umane.	Lipsa amenajărilor specifice lucrărilor agricole	Producția agricolă a județului este dependentă de schimbări ale condițiilor climatice și de fenomenul de degradare a terenurilor. Amenajările pentru irigații, pentru desecări și pentru combaterea eroziunii solului, deși existente pe suprafețe semnificative nu funcționează decât parțial din cauza lipsei investițiilor în operare și întreținere.
Deficitul de forță de muncă calificată în majoritatea sectoarelor economice, pe fondul migrației și îmbătrânirii demografice, și a declinului învățământului profesional și tehnic	Migrația internă și externă a forței de muncă, îmbătrânirea demografică, declinul învățământului profesional, precum și unele constrângeri de ordin cultural (mentalități) au făcut ca numărul specialiștilor cu studii medii în domeniul agricol, industrial, al construcțiilor și diferitelor servicii să scadă considerabil în ultimul deceniu, ceea ce periclitează șansele de atragere de investitori și de dezvoltare a antreprenoriatului local.	Volumul redus al investițiilor străine atrase și rata scăzută a antreprenoriatului local	Județul Ialomița înregistrează un volum redus al investițiilor străine, dar și al antreprenoriatului local, cauzele fiind multiple, de la lipsa unor aglomerări urbane majore, la migrația forței de muncă, problemele de accesibilitate la granița de vest a țării, lipsa infrastructurii și serviciilor de afaceri adecvate. De asemenea, parcurile industriale din județ au un grad ridicat de neocupare, în pofida creșterii economice solide de la nivel național.
Deficitul cronic al locurilor de muncă din zonele rurale și dependența forței de muncă de la sate de locurile de muncă din orașele importante	Multe localități din partea de vest a județului devin tot mai dependente de navetismul către zona București-Illfov, unde oferta de locuri de muncă este mult mai generoasă și diversă, iar salariile medii duble față de cele din județ. Acest lucru este valabil și în cazul municipiului Slobozia, care are o zonă urbană funcțională extinsă în centrul județului.	Pondere ridicată a exporturilor județului de produse cu valoarea adăugată redusă	Exporturile județului sunt încă dominate de materii prime agricole (cereale, plante uleioase), în timp ce efectivele de animale sunt sub media națională, iar producția animală înregistrează încă performanțe modeste, chiar și în context național (exceptând producția de uleiuri vegetale și biodiesel).
		Contribuția marginală a turismului la economia județului	Turismul are în prezent o contribuție marginală la economia județului Ialomița, beneficiile acestuia fiind resimțite direct la scară mai mare doar în Stațiunea Amara. În plus, mare parte din circulația turistică a județului este subvenționată prin programele pentru pensionari.

Suprafața (2014)	județul Ialomița (ha)	Regiunea Sud Muntenia (ha)	România (ha)
Totală	445289	3445299	23839071
Agricolă totală	374495	2433534	14630072
Arabilă	352146	1968944	9395303
Pășuni	18131	286449	3272165
Fânețe	0	108792	1556246
Vii și pepiniere viticole	3934	28173	209417
Livezi și pepiniere pomicele	284	41176	196941
Neagră totală	70794	101176	920899
Păduri și altă vegetație forestieră	26152	671811	6734003
Ocupată cu ape, bălți	13085	98040	831495
Ocupată cu construcții	17202	141926	758285
Căi de comunicații și căi ferate	8716	66461	389795
Terenuri degradate și neproductive	5639	33527	495421

